

08.07.2015

Update 07.2015 / Änderungen und Neuerungen

Hier werden die Änderungen und Neuerungen der XPOINT-Programme beschrieben.

Bei diesem Update gibt es keine zusätzlichen PDF-Dokumentationen zu einzelnen Änderungen.

1. XOIL-Menü

- a) Wurde ein neues XOIL-Update installiert, erscheint zukünftig einmalig ein entsprechender Hinweis:

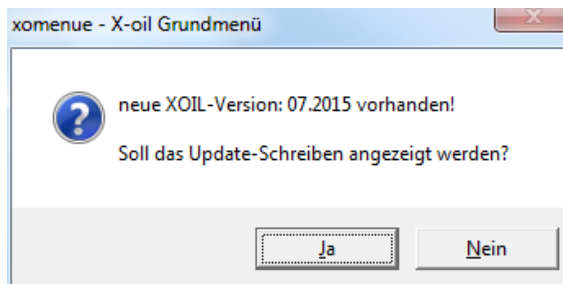

Bei „Ja“ wird das aktuelle Update-Schreiben angezeigt.

- b) Über den Menü-Punkt „Hilfe – Updateschreiben“ kann jederzeit das Updateschreiben (PDF) des aktuellen und der zurückliegenden Updates inkl. Zusatz-Dokumentationen angezeigt werden (bis einschl. Update „01.2014“):

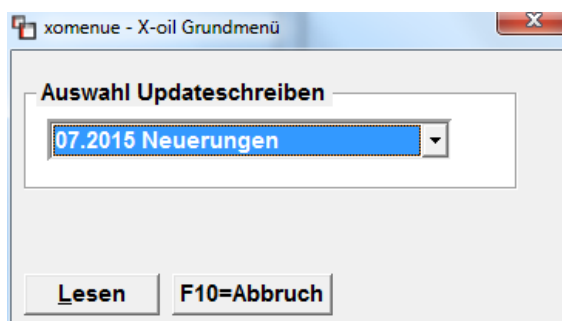

2. 1-2-2: Bestellübersicht

Berücksichtigung der in der Benutzerverwaltung hinterlegten exklusiven Betriebstätte (Eingrenzung).

3. 1-2-3: Korrektur Bestellungen

Berücksichtigung der in der Benutzerverwaltung hinterlegten exklusiven Betriebstätte (Eingrenzung).

4. 1-2-5: Liste tägl. Bestelleingang

Berücksichtigung der in der Benutzerverwaltung hinterlegten exklusiven Betriebstätte (Eingrenzung).

5. 1-5-6: Lagerzugangsliste

a) In der EXCEL-Ausgabe wird jetzt auch das Einkaufskonto des Umbuchungsartikels mit ausgegeben.

b) Es kann jetzt eine Zwischensumme je Lieferant und/oder Hauptgruppe gewählt werden.

Angaben zum Druckumfang

Firma

Abgangslager von A

Zugangslager von Z

Nur Zukäufe J/N

Zugangs-Typ(en) I

Datum von

Datum bis

Fahrzeug

WGK GeK AbSch

Artikel P

Hauptgruppen

WE-Rechnung J/N/I R

Kontrakt-Nummer

Lieferanten-Nr.

Alpha-Sort J/N

Zwischensumme

Excel-Ausgabe

Spezial: MinSt-Kz

Kontrakt zur Menge J/N

Datei 1 = aktuelle Zugangsdatei

0 bis 999 ignorer 0

0 bis 999

N

00.00.00

00.00.00 Typ Z

0 0 0 0 0 0 0 0 0 0

0 0 0

I

0

N

Lager N Lieferant N Hauptgruppen N N

J

0

N

J = Zugang nur aus Fremdlager

N = Zugang aus Eigen- UND Fremdlager

Z = Zugangs- / E = Eingabedatum

J=mit / N=ohne / I=ignorieren

I=ignorieren / F=Lieferant laut Festkauf

Auswahl nur gültig für Druckliste!

F1=Hilfe F2=Lager F3=Zug. Typ F4=Artikel F5=TelVerk F6=Lieferan F8=F-Notiz F10=Ende

Selektionsparameter eingeben, ENTER X-oil / xo049 harald / 302 08.07.15 11:00

6. 1-5-10: Festmengenverwaltung

Anzeige Planabholungen – Tabelle um Feld „Texte“ ergänzt.

7. 1-5-11: Festmengen-Listen

Nach Erzeugung der Listen werden diese sofort in der Listenverwaltung angezeigt.

8. 1-5-14: Wareneingangsrechnungen

Es können jetzt bis zu 20 Sonderpositionen vorgegeben werden.

9. 1-5-20: Neues Bestands- und Inventurprogramm

Auswahl „P“ - Protokoll der Buchungen:

Die Auswahlmaske wurde komplett neu gestaltet, es kann jetzt auch eine EXCEL-Ausgabe gewählt werden (Ausgabeart).

Firma 3
Lager L Pseudolager Xpoint
Artikel
Von-Monat 06 / 2015
Bis-Monat 07 / 2015
Bestand Lager-Bestand
Zu-/Abgänge Zu- und Abgänge
Code
Ausgabeart Anzeige
Anzahl Sätze 9999

F6=TelVerk F8=F-Info F10=Ende

Geben Sie die Auswahl-Daten ein X-oil / xoinvp harald / 302 08.07.15 10:22

10. 4-1-1-4-4: Steuerung Kundenpflege

Neuer Schalter „Nettotage duplizieren J=Ja / N=Nein“

Mit „Ja“ werden bei Neuanlage die Nettotage vom Duplizier-Kunden mit übernommen, bei „Nein“ wird der Standard-Wert für „Nettotage“ in den Neukunden übernommen.

Firma 03

Standards bei Neuanlage

Kondition (nur bei CSS-Fibu)	1101	Lieferschein mit Preisdruck	<input type="radio"/> Ja <input checked="" type="radio"/> Nein
Anredeschlüssel	F2 5	TKA-Berechnung	<input type="radio"/> Ja <input checked="" type="radio"/> Nein
Faktura-Symbol	F3 0	Partie-Kennz. 1/2	0 0
Nettotage	14	Neukunden-Nr ab	0 Rückwärts
Gebiet		Interessent	(J/N) N
Bestell-/LieferToleranz in %	20	Optimieren	(J/N) N
Preistabelle (normal 00)	0	Kreditkz./Limit duplizieren	(J/N) N
Erlöskonten-Zuschlag	0	Nettotage duplizieren	(J/N) N

11. 4-1-1-4-11: Behandlung FIBU-Schnittstelle

Erlös-Konto für 0% (ohne Steuer):

Neuer Schalter „Erlöskonto aus Artikelstamm Ja / Nein“

Bei „Ja“ wird das im Artikelstamm hinterlegte Erlöskonto im Register-Reiter „Fibu+Kore“, Feld „Erlöse ohne Steuer“, verwendet und nicht der ADD-Wert!

xo284 - Behandlung Fibu-Schnittstelle

Fibu-Schnittstellen

Add-Wert auf Erlöskonto 0% oder Erlöskonto aus Artikelstamm Ja Nein

Default Erlöskonto

Add-Wert Debitor (+1000000) Ja Nein

Add-Wert Kreditor (+2000000) Ja Nein

WE-Rechnung mit Kore-Buchung Ja Nein

Fibutyp

DATEV

12. Lieferschein-Druck (schmal)

Der Text "VOLL" wurde durch "max.Füllgr." ersetzt.

Mit freundlichen Grüßen

Ihr **Xpoint** TEAM