

Update 05.2018

Änderungen und Neuerungen

1. X-energy Startprogramm

Das Startprogramm von X-energy wurde neu gestaltet:

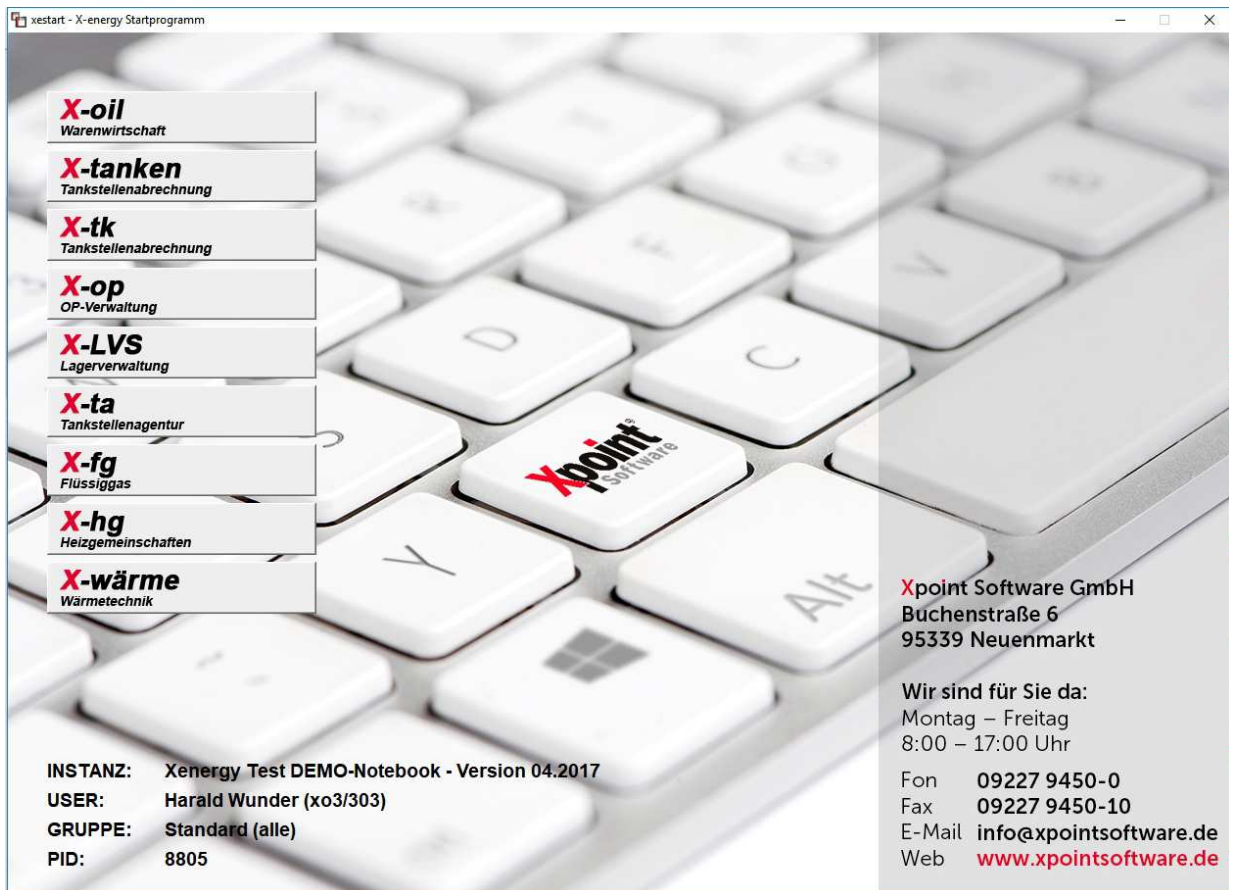

Es werden bei Ihnen nur die Module angezeigt, die für Ihre Firma lizenziert bzw. der Gruppe, der Ihr User zugeordnet ist, freigeschaltet sind.

2. X-oil Menüprogramm

Das Menüprogramm wurde ebenfalls neu gestaltet.

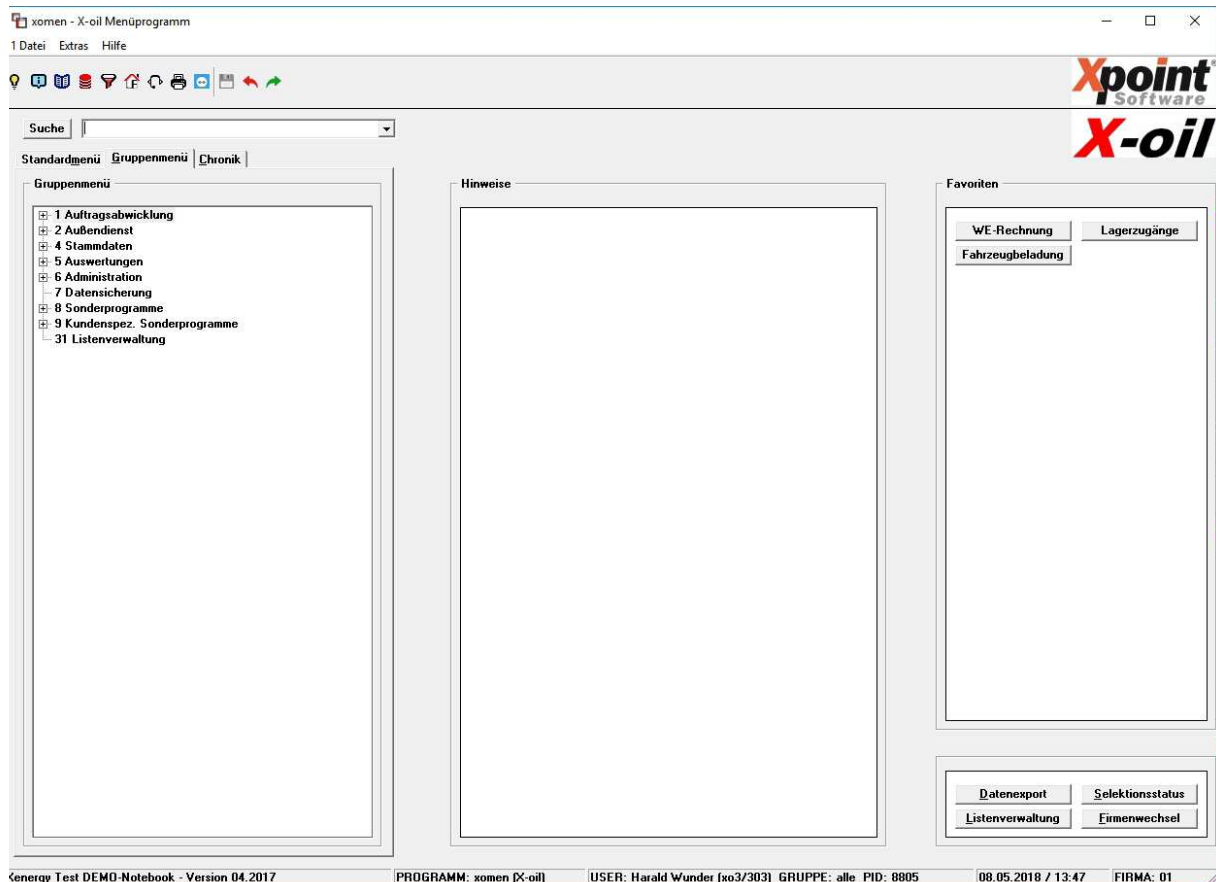

Symbolleiste oben links:

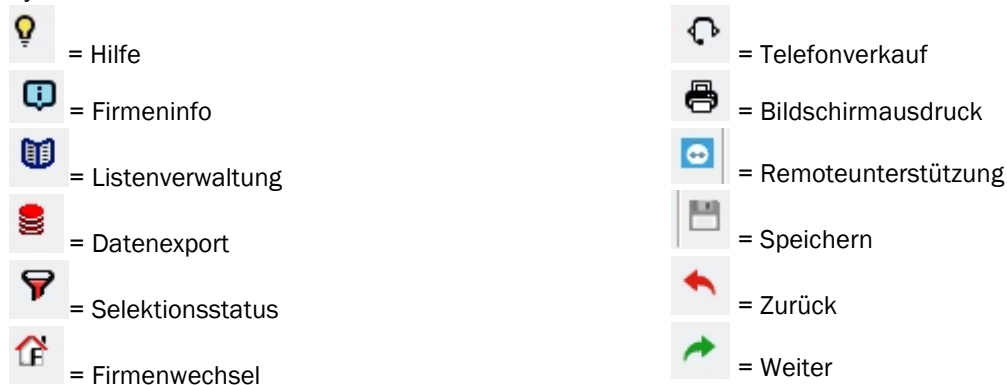

Die Symbolleiste wurde gegenüber dem letzten Update um die Symbole „Listenverwaltung“, „Datenexport“, „Selektionsstatus“ und „Firmenwechsel“ erweitert. Ebenso wurde das Menü „Extras“ um die Menüpunkte „9 Firmenwechsel“ und „10 Selektionsstatus“ ergänzt.

Zusätzlich können diese „Standardfunktionen“ direkt unten rechts per Klick auf die Funktionsknöpfe oder per Tastenkombination «Alt+D», «Alt+L», «Alt+S» und «Alt+F» aufgerufen werden.

ACHTUNG!

Die Funktionstaste «F9», die bisher den Selektionsstatus geöffnet hat, ist jetzt für den Bildschirmdruck reserviert! Bitte verwenden Sie das Symbol oben  oder Klicken Sie auf **Selektionsstatus** rechts unten oder verwenden Sie die Tastenkombination «ALT+S»,

Suche:

Per Rechtsklick auf den Funktionsknopf „Suche“ ist über das Kontextmnü eine Suche nach Kunden-, Artikel-, Rechnungsnummer oder einem Programm möglich.

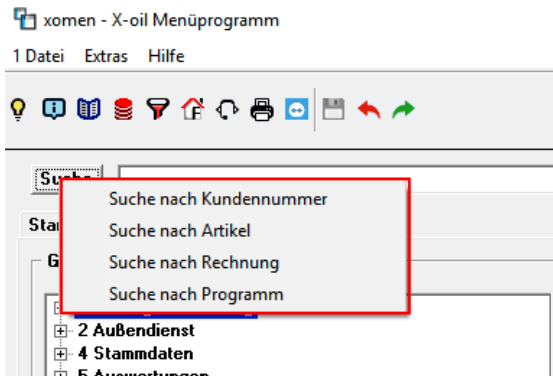

Geben Sie in der Folgemaske den gewünschten Wert ein.

a) Suche nach Kundennummer:

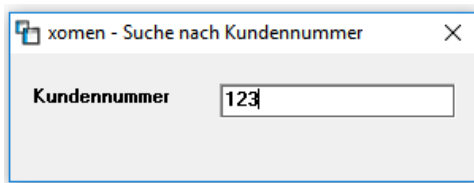

Anzeige Ergebnis bei Suche nach einer Kundennummer:

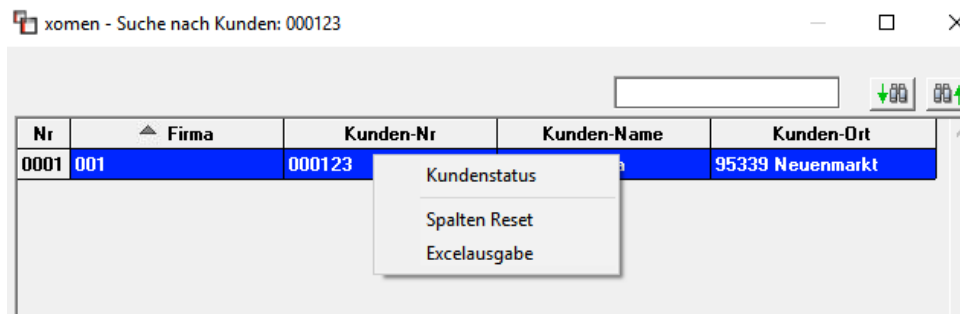

Über einen Doppelklick mit der linken Maustaste oder über das Kontextmenü (rechte Maustaste) können Sie in den Kundenstatus aufrufen.

b) Suche nach Artikel:

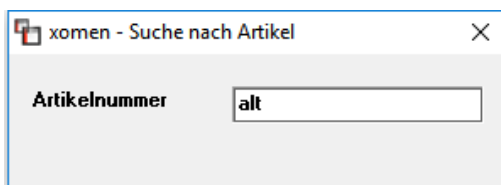

Bei der Suche mit einer Artikelnummer wird das Artikelmatchcodeprogramm aufgerufen:

xo107 - Artikelmatchcode

Artikelsuche der Firma: 1 Suchbegriff: alt

P	Artnr	Kurztext	Artikel Langtext	Lieferant	Lager	Gebinde	Inh. LT	Ini
A	600	altöleentsorg	Altöleentsorgung	001 / Shell	000	000	0,00	
A	601	altöltank750	Altöltank 750 l	002 / ARAL	000	000	1,00	

c) Suche nach Rechnungsnummer:

xomen - Suche nach Rechnung

Rechnungsnummer:

Bei der Suche nach einer Rechnungsnummer wird das Ergebnis in einer Tabelle angezeigt, da eine Rechnungsnummer firmenübergreifend oder in verschiedenen Geschäftsjahren vorkommen kann.

xomen - Suche nach Rechnung: 004711

Nr	Firma	Rech-Nr	Rech-Datum	Lief-Nr	Kunden-Nr	Kunden-Name	Kunden-Ort
0001	001	004711	05.03.2000	000000	000123	Karla Kolumna	95339 Neuenmarkt
0002	001	004711	04.03.2000	000000	000123	Karla Kolumna	95339 Neuenmarkt

Per Rechtsklick kann direkt eine Rechnungskopie erzeugt oder in den Kundenstatus verzweigt werden.

d) Suche nach Programm:

xomen - Suche nach Programm

Programm (Text):

Im gerade befindlichen Menü (Standard- oder Gruppenmenü) wird nach diesem Begriff in den Menüeinträgen gesucht und alle Treffer angezeigt (Klein-/Großschreibung wird ignoriert).

xomen - Suche nach Programm: 'faktura' im Gruppenmenü

Nr	Pfad	Bezeichnung	Programm
0001	01-03-06	Tourenabrechnung, Faktura	SP138
0002	01-04	Tagesabrechnung, Faktura	
0003	01-04-06	Direktfaktura, Gutschriften	
0004	01-04-07	Korrektur Fakturadaten	
0005	01-04-14	Abgleich Faktura und LVS Kommissionierung	

Per Doppelklick oder über das Kontextmenü können Sie das Programm direkt starten.

Sie können sich die letzten Suchanfragen über die Auswahlliste anzeigen lassen.

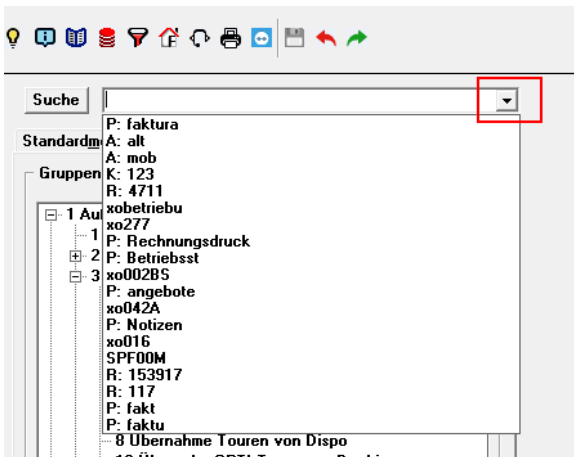

Erklärung:

- P:** Suche nach Programm
- K:** Suche nach Kunden
- A:** Suche nach Artikel
- R:** Suche nach Rechnung

Mit diesen Kürzeln ist die Suche im Eingabefeld genauso direkt möglich, z.B. „k 123“ für Suche nach Kundennummer „123“. Ein Programmaufruf über die Programmnummer ist ebenso möglich, bei Eingabe von z.B. „xo006“ wird das Programm „xo006 – Kundenstamm“ aufgerufen.

Menüauswahl / Chronik (linke Bildseite):



Unter den Reiter „Standardmenü“ («Alt+M») werden **ALLE** in X-oil verfügbaren Programme angezeigt. Die Menübaumstruktur ist nicht veränderbar! Ob die einzelnen Programme für den User aufrufbar sind, hängt von der Gruppensteuerung und den Programmberechtigungen ab.

Bei nachfolgenden Hinweisen auf einen Menüpunkt (MP) beziehen wir uns immer auf das Standardmenü!

Über den Reiter „Gruppenmenü“ («Alt+G») werden die Programme angezeigt, die über die Gruppensteuerung freigegeben sind. Nach diesem Update entspricht dieses Menü ihrem gewohnten (alten) X-oil – Menü! Eine Änderung des Gruppenmenüs erfolgt zukünftig über das Programm „Verwaltung Benutzer/Gruppen“ (MP 6.3.1 – siehe Punkt 4).

Der Reiter „Chronik“ («Alt+C») zeigt Ihnen alle zuletzt aufgerufenen Programme chronologisch vom neuesten (oben) bis ältesten (unten) Aufruf an, wobei jedes Programm nur einmal erscheint:



Favoriten (rechte Bildseite):

Über das Standard- oder Gruppenmenü können Sie Programme in den Favoritenbereich verknüpfen, um die am meisten benutzten Programme schnell öffnen zu können, ohne die Baumstruktur zu verwenden. Es sind max. 40 Einträge (zwei Spalten zu je 20 Einträge) möglich. Wählen Sie zunächst über den Menübaum das gewünschte Programm und dann per Rechtsklick einen freien Bereich aus:

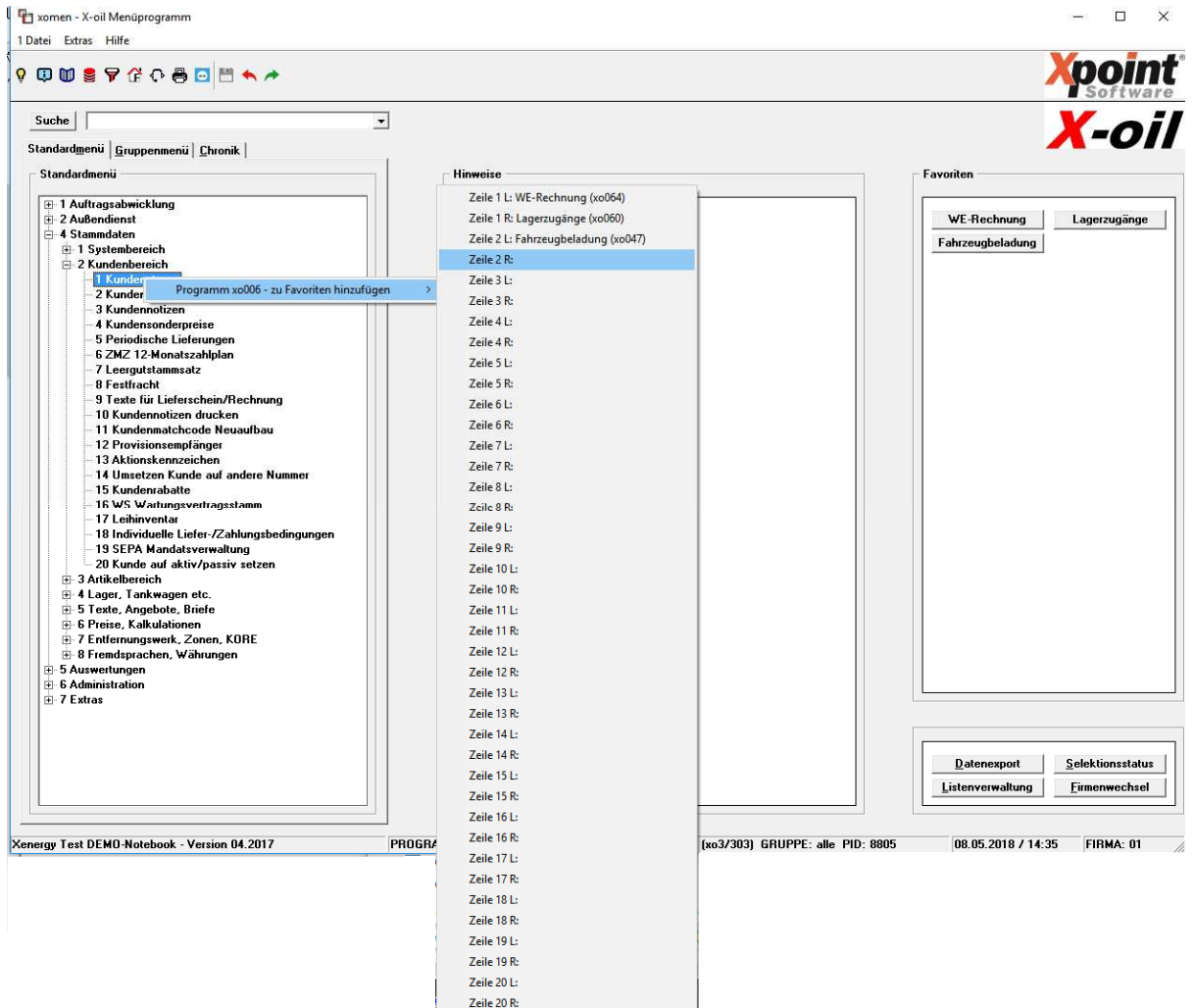

Geben Sie dann die Beschriftung ein (die Standardprogrammbezeichnung wird vorgeschlagen):

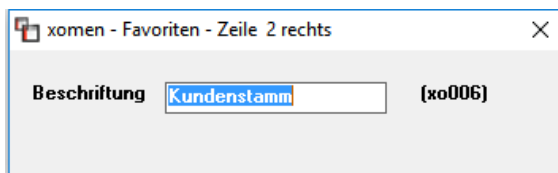

Anschließend erscheint dieses Programm im Favoritenbereich:

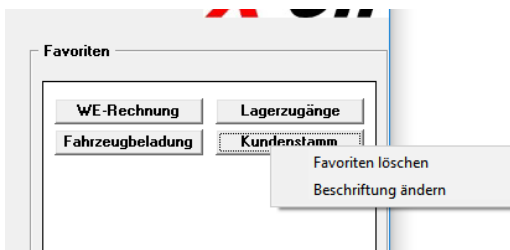

Über das Kontextmenü (Rechtsklick) kann ein Favoriteneintrag gelöscht oder die Beschriftung geändert werden.

Hinweise (Bildmitte):

Dieser Bereich wird momentan noch nicht verwendet.

3. Firmenwechsel (Menü Extras + 9)

(ehemals «F2» im X-oil – Menü)

Das Programm wurde neu gestaltet.

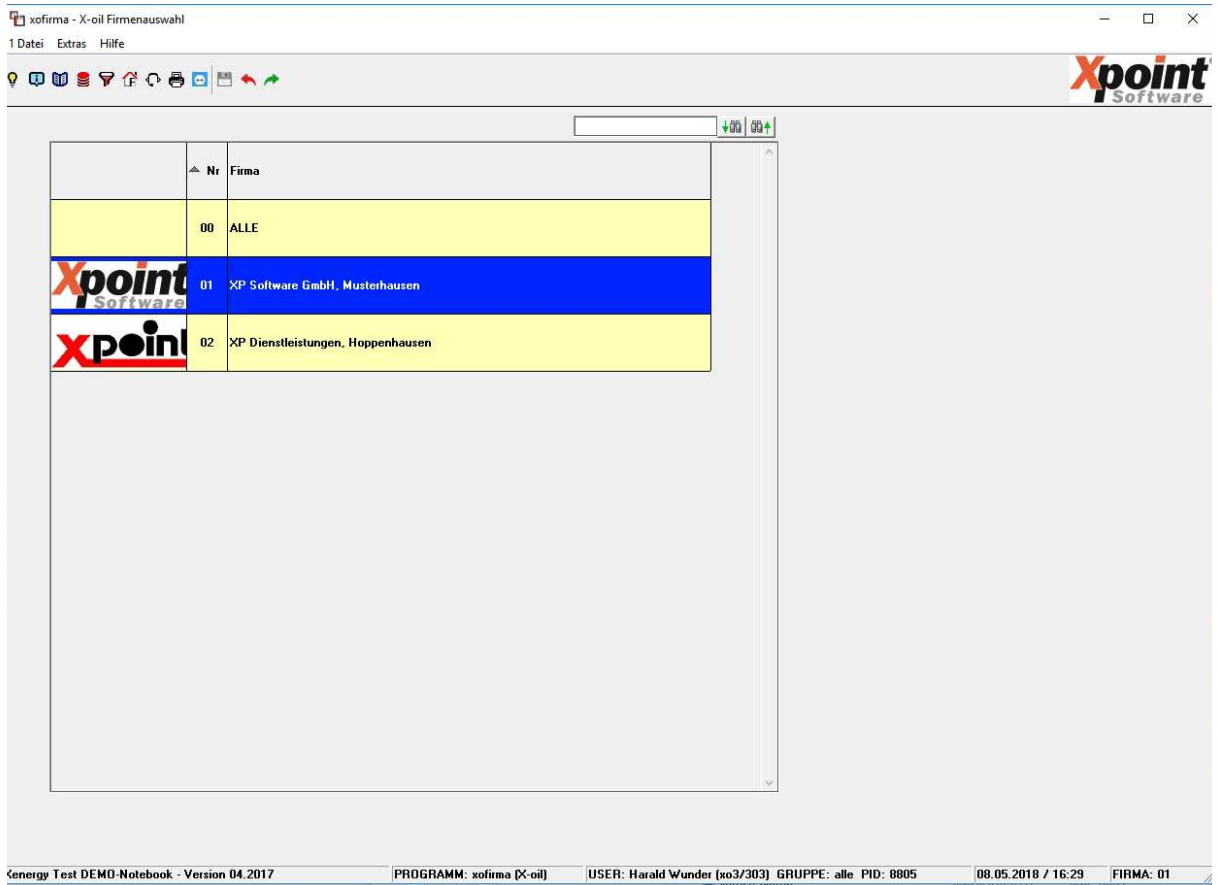

- Firmenwechsel im X-oil – Grundmenü:
Erfolgt ein Firmenwechsel im Grundmenü von X-oil, gilt die anschließend gewählte Firma für alle Programme.
- Firmenwechsel im Programm:
Wird die Firma in einem Programm geändert, gilt diese Änderung nur für die Dauer dieses Programmes! Arbeitet ein User in der Firma „ALLE“, wird beim Start eines Programmes der Firmenwechsel automatisch aufgerufen, um eine gültige Firma für dieses Programm festzulegen.
Diesen Automatismus haben wir bereits in einigen Programmen integriert und werden wir in alle Programme einbauen!

4. Verwaltung Benutzer/Gruppen (MP 6.3.1)

Das Programm wurde auf das neuen Design umgestellt.

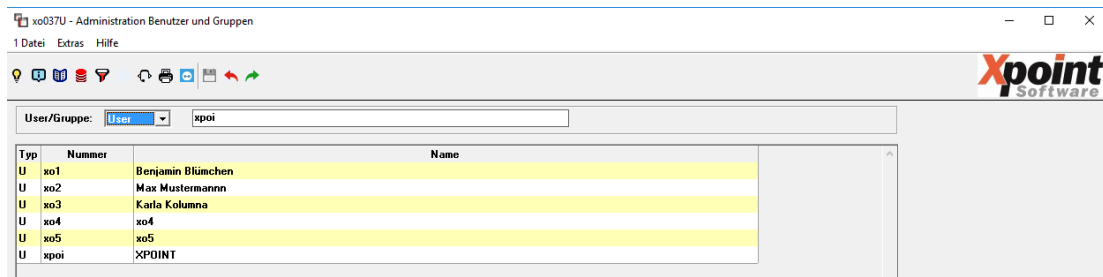

Wählen Sie hier zwischen „User“ und „Gruppe“ aus.

User:

xo037U - Administration Benutzer und Gruppen
1 Datei Extras Hilfe

User/Gruppe: User | xoi | zuletzt angemeldet: 09.05.18 - 15:11:00

User-Name: Benjamin Bämchen
Verkäufer-Nummer: 0 keine Auswahl | Vertreter
Drucker:
User-Gruppe: admi Administrator
Mailadresse:
Exklusive Firmen: 0 0 0 0 0 (Gruppe: 000)
Exklusive Betriebsstätte: (Gruppe: 000)

Werte für Ein-/Aus-Schalter: 0=aus / 1=ein / leer = Gruppe

01 Durchlauf Telefonverkauf	0	0
02 Exkl.Firma in Telefonverkauf zwingend	0	0
03 Exkl.Firma in Gesamt-X-oil zwingend	0	0
04 Vorgabe Verkäufer-Nr in Telefonverkauf	0	0
05 Eingeschr. Zugang zu Listenverwaltung	0	0
06 Exkl.Verkäufer in Telefonverk zwingend	0	0
07 Exkl.Betriebsst in Telefonverk zwingend	0	0
08 Ignr. WS-Verträge in Matchcode	0	0
09 Datenexport sperren	0	0
10 Sicherheitsstufe (1-9)	0	0
11 Kreditauskunft einholen	0	1
12 Zugriff sicherheitsrelevanter Artikel	1	

Gruppe – Reiter „Allgemein“:

xo037U - Administration Benutzer und Gruppen
1 Datei Extras Hilfe

User/Gruppe: Gruppe | alle

1 Allgemein | 2 Menü

Gruppen-Name: Standard
Drucker:
Exklusive Firma: 0
Exklusive Betr. Stätte:
Werte für Ein-/Aus-Schalter: 0=aus / 1=ein

01 Durchlauf Telefonverkauf	0	
02 Firmenvorgabe in Telefonverkauf	0	
03 Firmenvorgabe in Stammdaten	0	
04 Vorgabe Verkäufer-Nr in Telefonverkauf	0	
05 Eingeschr. Zugang zu Listenverwaltung	0	
06 Exkl.Verkäufer in Telefonverk zwingend	0	
07 Exkl.Betriebsst in Telefonverk zwingend	0	
08 Ignr. WS-Verträge in Matchcode	0	
09 Datenexport sperren	0	
10 Sicherheitsstufe (1-9)	0	
11 Kreditauskunft einholen	1	
12 Berechtigung Menü-Bearbeitung	1	
13 Zugriff sicherheitsrelevanter Artikel		

Gruppe – Reiter „Menü“:

xo037U - Administration Benutzer und Gruppen
1 Datei Extras Hilfe

User/Gruppe: Gruppe | alle

1 Allgemein | 2 Menü

Standard Menü:
1 Auftragsabwicklung
2 Außendienst
4 Stammdaten
5 Auswertungen
6 Administration
7 Extras

Gruppen Menü:
1 Auftragsabwicklung
2 Außendienst
4 Stammdaten
5 Auswertungen
6 Administration
7 Datensicherung
8 Sonderprogramme
9 Kundenspez. Sonderprogramme
31 Listenverwaltung

Per Rechtsklick auf einen Menüpunkt im Standardmenü kann dieser in das Gruppenmenü übernommen werden.

Es erscheint:



Beim Klick auf „Übernehmen“ kann der Menüpfad (Default: Standardmenüpfad) und der -text (Default: Standardmenütext) gewählt werden:

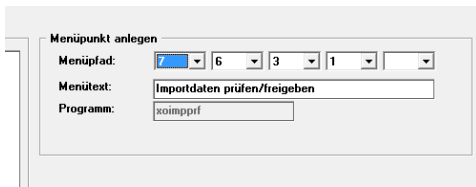

5. Auswertung Kundenarchiv (TV: «F2»+5)

Erzeugung einer Rechnungskopie über «F2»:

Sollte das Erzeugen einer Rechnungskopie nicht möglich sein weil z.B. eine externe Rechnungsnummer im Auftrag angegeben wurde (= ohne Rechnung), dann kann man jetzt die Rechnung reproduzieren:

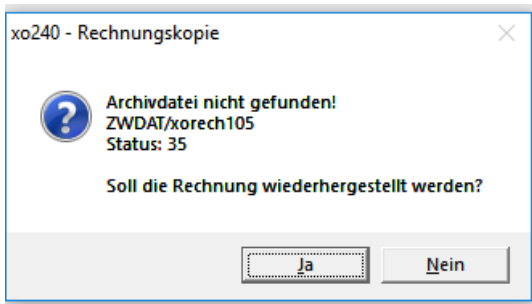

6. Telefonverkauf («F5» bzw. MP 1.1)

a) Anzeige und Übernahme der letzten Bezüge in die Bestellerfassung:

Mit dem neuen Funktionsknopf „Z“ (alternativ: Tastenkombination « Alt»+Z oder Eingabe von „/“ im Artikelfeld) in der Bestellerfassung erfolgt die Anzeige der letzten Bezüge. Per Doppelklick kann dann der gewünschte Artikel in die Bestellerfassung inkl. Preis und Menge übernommen werden.



b) Anzeige der offenen Bestellungen über Funktionsknopf „O“ in der Bestellerfassung:
 Neu: Anzeige gewünschtes Lieferdatum von-bis

Artnr.	Best.-Datum	GewLDat von-bis	Kdnr	Name	Stück	
1	2511*	1004 - 0000	102018	A+S Natur Ener	0	
1	2511	1104 - 0000	202490	Adam Adler Köd	0	
1	2511	1204 - 1904	089922	Klaus Albert N	0	
1	2511	1304 - 2004	000002	Bert Bauer Gol	0	
1	2511	1404 - 2104	010155	Robert Brunner	0	
1	2511	1504 - 2204	102940	Dölzer GmbH +	0	
1	2511	1004 - 1704	010000	Barverkauf	0	
1	2511	1104 - 1804	000131	Fritz Hagebusc	0	
1	2511	1204 - 1904	000500	Gerhard Hagen	0	
1	2511	1404 - 2104	000140	Mathias Kugler	0	
11	2511	1504 - 2204	000126	Ilona Hübel We	0	
1	2511	1004 - 1704	100842	Wolfgang Lande	0	
1	2511	1104 - 1804	010109	Frauke Ludewig	0	
1	2511	1204 - 1904	002222	Müller Bayreut	0	
11	2511	1304 - 2004	010104	Laurus Osterma	0	
1	2511	1404 - 2104	010230	Robert Renner	0	
Gesamt:					0	86.300

- c) Vorbelegung der Lieferstelle bei der Bestellerfassung nach folgender Logik:
1. Lager laut „Steuerung Telefonverkauf (MP 4.1.1.4.3, 2. Seite)
 2. Lager laut „Pflege Betriebsstätten“ (MP 4.1.10)
 3. Lager laut „Pflege Kundenstamm“ (MP 4.2.1)

Anzahl Stück	0
VK-Preis EUR ?	0,00 M 7,67 BS 0
Gew.Lieferdatum	00.00.00 v/n I Lieferst. L 0
Zusatztext-1	
Zusatztext-2	
Bestellnr / Textbs.	/ X 01
Provision P	nn Wert n nn Basis B n 2

- d) Anzeige der Bestellungen/Preisanfragen («F8 PA-Anzeige») in der Bestellerfassung):
 Nachdem eine Position in der Übersicht der Preisanfragen per Doppelklick gewählt wurde, kann man jetzt mit der «F7»-Taste ein Angebot nachträglich erzeugen:

7. Pflege Artikel (MP 4.3.1)

Pflege von Stücklisten (Reiter „A Stückliste“):

Bisher wurden Stücklisten mit einem Wert von „0,00 €“ beim Anlegen von Produktionsaufträgen (MP 1.5.16) ignoriert. Dies wurde jetzt geändert! Bitte Löschen Sie eventuell vorhandene alte Stücklisten mit Wert „0,00 €“, die sie nicht benötigen.

Eingabe ADR erweitert (Reiter „E Diverses“):

Berechnung der ADR-Punkte ist nun auch mal Preiseinheit möglich.

Beispiel: Artikel hat 5000 Punkte pro 100 Liter

Punkte: $50 * \text{Preiseinheit (per 100)} = 5000$

Neueinstellung Faktor: zugelassen wird x1 x3 x10(=1000)

angeglichen an die römischen Zahlen I II III lt. Gefahrgutrecht

Kunden müssen ihre bestehende Einstellungen prüfen und gegebenenfalls anpassen!

Neue Kennzeichen (Reiter „7 Koppelung“):

- a) Sicherheitsrelevanter Artikel
- b) Ohne Fracht
- c) Flaschengas

zu a) Sicherheitsrelevanter Artikel im TV:

Ist der X-oil-User für sicherheitsrelevante Artikel nicht freigeschalten, kann dieser Artikel nicht als Bestellung erfasst werden. Es erscheint die folgende Meldung:

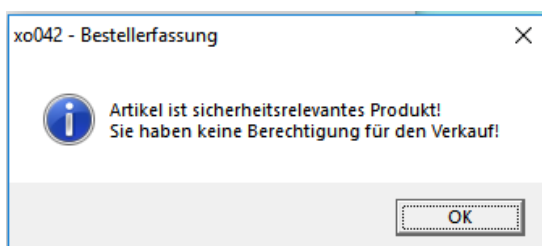

Die Einstellung für den User erfolgt über den MP 6.3.1 (Verwaltung Benutzer Gruppen).

05	Eingeschr. Zugang zu Listenverwaltung	0	0
06	Exkl.Verkäufer in Telefonverk zwingend	0	0
07	Exkl.Betriebsst in Telefonverk zwingend	0	0
08	Ignr. WS-Verträge in Matchcode	0	0
09	Datenexport sperren	0	0
10	Sicherheitsstufe (1-9)	0	0
11	Kreditauskunft einholen	0	1
12	Zugriff sicherheitsrelevanter Artikel	1	1

zu b) ohne Fracht:

Ist der Artikel als „ohne Fracht“ gekennzeichnet, erfolgt keine Frachtberechnung in der Mengenkontrolle über das Modul „xfbt“ (Fracht = 0,00 €).

zu c) Flaschengas:

Dies dient nur als Kennzeichen, ohne Auswirkung auf andere Programme.

8. Pflege Kunden (MP 4.2.1)

Eingabe der Telefonnummern (Reiter „4 Kommunikation“):

Die Kennzeichnung von Telefonnummern als „Mobil“ (Handy-Nr) ist jetzt möglich.

4 Kommunikation						
Telefon	<input type="text" value="09227-821"/>	Telefax	<input type="text" value="09227-1098"/>			
Telefonnr.	Text	LS	CTI	Fax	Mot	Name1
0151/1234567	Handy-Nummer Herr Fuchs	N	N	N	J	

Eingabe der Zahlweise (Reiter „5 Struktur“):

Die Zahlweisen „4“ und „5“ (ehemals „Kombilastschrift-Einzug“ bzw. „Kombilastschrift-Abbuchung“) sowie „6“ (ehemals „unbenutzt“) gibt es nicht mehr. Kunden, die diese Zahlweisen noch eingetragen hatten, sind mit diesem Update umgestellt worden:

„4“ auf „2“ (= Sepa Core)

„5“ auf „3“ (= Sepa B2B)

„6“ auf „0“ (= Rechnung)

Branche	03 Handwerk
Gebiet	21
Fakturasymbol	0 Einzelrechnung
Zahlweise/Art	0 Rechnung
Zusatztext	0 Rechnung
Nettotage	1 Rg + Überweisung
Tankgrößen	2 SEPA CORE
Betriebsstätte	3 SEPA B2B
Verkäufer	7 ZMZ(12-Monats-Plan)
Provempfänger	8 wie 7
	9 wie 7
	00 undefiniert

9. Steuerung Dispo (MP 4.1.1.4.14)

Anzeige Dispomaske am Ende der Bestellerfassung:

Über einen neuen Schalter erfolgt die Steuerung, ob die Dispomaske bei jeder Bestellposition (Default) oder nur 1x pro Bestellung angezeigt werden soll. „J“= nur 1x pro Bestellung

Cotastage	<input type="text" value="0"/>
Faktura TDL	<input type="text" value="J"/>
1xTDL-Satz	<input type="text" value="N"/>

10. Steuerung Lieferscheine (MP 4.1.1.4.1)

Neue Felder im Reiter „2 DIN-A4“ für Steuerung der DIN-A4-Lieferscheine:

- linken Rand nach rechts um x Zeichen einrücken
- Mengenkennzeichen aus Artikelstamm drucken
- Emailadresse des Kunden drucken

ADR-Punkte auf LS drucken
 Werbepflicht Nummer anhängen, wiederholen nach Tag(en)
 Gebindeangaben als Extrazeile
 Gebindebezeichnung drucken

linken Rand nach rechts einrücken
 Mengenkennzeichen aus Artikelstamm immer drucken
 Emailadresse des Kunden drucken

11. Periodische Liefervorschläge (Nachtverarbeitung)

Die Liefervorschläge werden jetzt auch als CSV-Ausgabe (Excel) ausgegeben.

12. Kundennotizen (MP 4.2.3)

Die Notizzeilen für „T“ und „2“ („Telefonverkauf“) wurden von zwei auf vier Zeilen erweitert.

xo016 - Pflege Kundennotizen

Kopfdaten

Firma:
 Kunde:
 Satzart:

Kunde:
 Karla Kolumna
 Bayreuther Strasse 2
 95339 Neuenmarkt

Update T-Notiz

Notiz-Text Zeile-1:
 Notiz-Text Zeile-2:
 Notiz-Text Zeile-3:
 Notiz-Text Zeile-4:
 Wiedervorlage am:

Anzeige im Telefonverkauf (MP 1.1):

xo041 - Kundenstatus

Karla Kolumna
 Bayreuther Strasse 2
 95339 Neuenmarkt
 karla@t-online.de

01-000123 Geb: 21 BS: 00
 TG 4000 Vk: 0 AG: 03
 Tel 09227-821
 Fax: 09227-1098 FS: 0
 AnP: W. Reissaus ZW: 0
 Mail

VK
 F2
 PL: 00
 W: EUR

T Hr. Lustig = schwierig
 T z2
 T z3
 T z4

Letzte Lieferungen

13. Texte für Angebote und Kundenanschriften (MP 4.5.11)

Neben dem Lieferdatum (%6) ist jetzt auch das Einfügen der gewünschten Lieferzeit (%6Z) in den Vorlagen möglich.

14. Landwirtschaftsnachweise erstellen (MP 5.1.4, Ausgabe „5“)

Es besteht nun die Möglichkeit den Artikeltext (L), Artikelkurztext (K) oder beides (B) auf dem Landwirtschaftsnachweis zu drucken.

Landwirtschaftsnachweis

Bitte den Zeitraum für die LW-Nachweise eingeben - []

Werden die Nachweise per Hand unterschrieben (J/N)

Alle Diesel-Artikel (leer) oder Einzelangabe

Artikeltext drucken: lang (L) / kurz (K) / beides (L/K/B)

Versand nach Versandart (J/N)

Zwischensummen pro Artikel (J/N)

F1=Hilfe F5=Tel-VK

Landwirtschaftsnachweise vorbereiten X-oil / x

15. Steuerung Rechnungsdruck (MP 4.1.1.4.10)

Reiter „1 Allgemein“:

Hier kann nun gesteuert werden, ob die Liefer- und/oder Zahlungsbedingungen aus dem Kundenstamm auf der Rechnung verwendet werden sollen.

Druck Steuernummer Druck UStID

Druck Preiseinheit nach Artikellangtext

Druck Postfachadresse

Verkäufername und Text drucken

Druck individuelle Lieferbedingungen aus Kundenstamm

Druck individuelle Zahlungsbedingungen aus Kundenstamm

16. Fakturierung (MP 1.4.8)

Rechnungsjournal:

Am Ende des Rechnungsjournal erscheint die Anzahl der gedruckten Rechnung nach Versandart (Papier, Mail, Fax, etc):

```
BIS (PB,NR) 0 652451 0 000000 0 000000 0
VERWENDET  0 000001 0 000000 0 000000 0
```

Rechnungszähler nach Versandart:	
- Papier:	5
- Mail:	3
- Fax:	4
- Epost:	2
- Barverkauf:	1
- Ohne Druck:	1
TOTAL WARENWERT :	67,76
TOTAL MEHRWERTST. :	12,87
TOTAL SUMME :	80,63

17. Wareneingangsrechnungen (MP 1.5.14)

Das Archiv der Wareneingangsrechnungen kann für Prüfzwecke als CSV-Ausgabe (Excel) ausgegeben werden. Wählen Sie im Startfenster «F7 Stat.» und anschließend «F4 Drucken». Geben Sie dann bei „Excelausgabe“ ein „J“ ein.



18. Steuerung Kundenpflege (MP 4.1.1.4.4)

Das Programm wurde auf das neuen Design umgestellt.

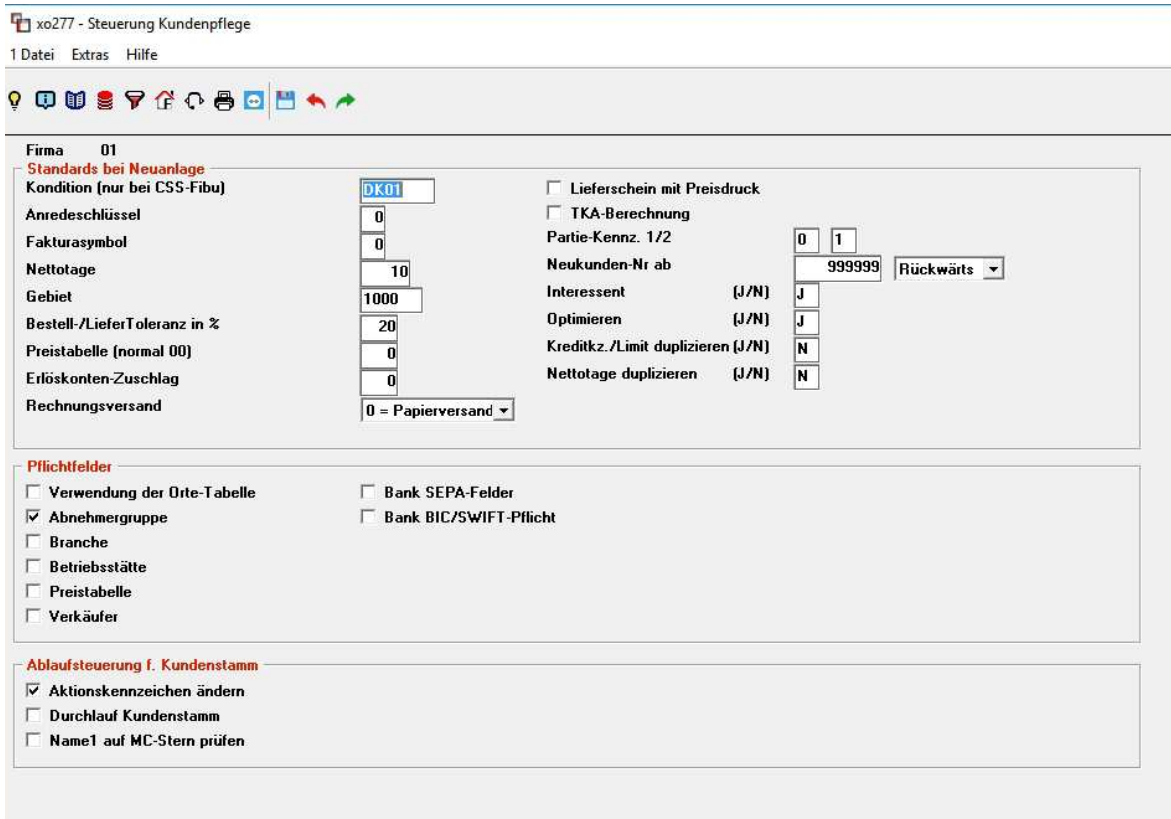

19. Fahrzeugbeladung (MP 1.4.2)

Das Programm wurde auf das neuen Design umgestellt.

In der Startmaske kann das Fahrzeugs sowohl über die Auswahlliste gesucht als auch direkt mit der Tastatur eingegeben werden.



In der Anzeige der bereits vorgenommenen Beladungen ist über das Kontextmenü (Rechtsklick) das Löschen oder Bearbeiten einer Beladung möglich.

Fahrzeugauswahl

Firma Fahrzeug-Nr.

erfasste Beladungen/Vortrag

Nr	▼ Typ	Art.Nr.	Art.Bez.	Liter	Kilo	Stück	Datum	Lag.Nr.	Lag.Bez.	Festkauf
0001	Vortrag	1	UN 1202 H	20.120,00	0,00	0,00	00.00.00	000000		
0002	Beladung	1	UN 12			0,00	17.04.18	000001	Neuenmarkt	
0003	Beladung	1	UN 12			0,00	03.04.18	000001	Neuenmarkt	

Kontextmenü:

- Beladung löschen F7
- Beladung ändern
- Spalten Reset
- Excelausgabe

In der Erfassungsmaske besteht ebenfalls die Möglichkeit bei den Feldern „Ladestelle“, „Festkauf“, „An Lager“ und „Zollcode“ die Daten aus der Auswahlliste zu suchen oder direkt über die Tastatur einzugeben.

Artikelauswahl

Artikel UN 1202 Heizöl (leicht).3.III
(heizöl el)

Erfassung lose Ware

Liter

Kilo

Temperatur

Stück

Ladestelle ?

Datum

Festkauf ? Planmenge

LadeNr, Beleg

Einstandspreis

ZL/An Lager ?

Zollcode ? 00 00 00 00

Abhol-Nr

Das Datum wird über die Kalenderfunktion gewählt:

◀ Mai 2018 ▶

Mo	Di	Mi	Do	Fr	Sa	So
30	1	2	3	4	5	6
7	8	9	10	11	12	13
14	15	16	17	18	19	20
21	22	23	24	25	26	27
28	29	30	31	1	2	3
4	5	6	7	8	9	10
📅 Heute: 08.05.2018						

Der Aufruf der Funktionen „Gasöl“, „Dispo.Festkäufe“ und „Festkauf-Aufträge“ erfolgt jetzt über die Menüleiste „2 Zusatz“.

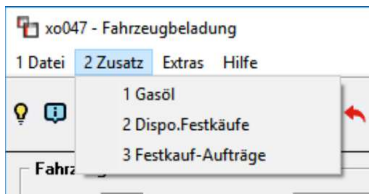

Automatischer Datenimport von MPKS- oder PIDX-Daten:

Sofern bei Ihnen der Datenimport aktiviert ist, werden vorhandene Importdaten in der Startmaske der Fahrzeugbeladung angezeigt. Über das Kontextmenü (Rechtsklick) sind weitere Funktionen aufrufbar:

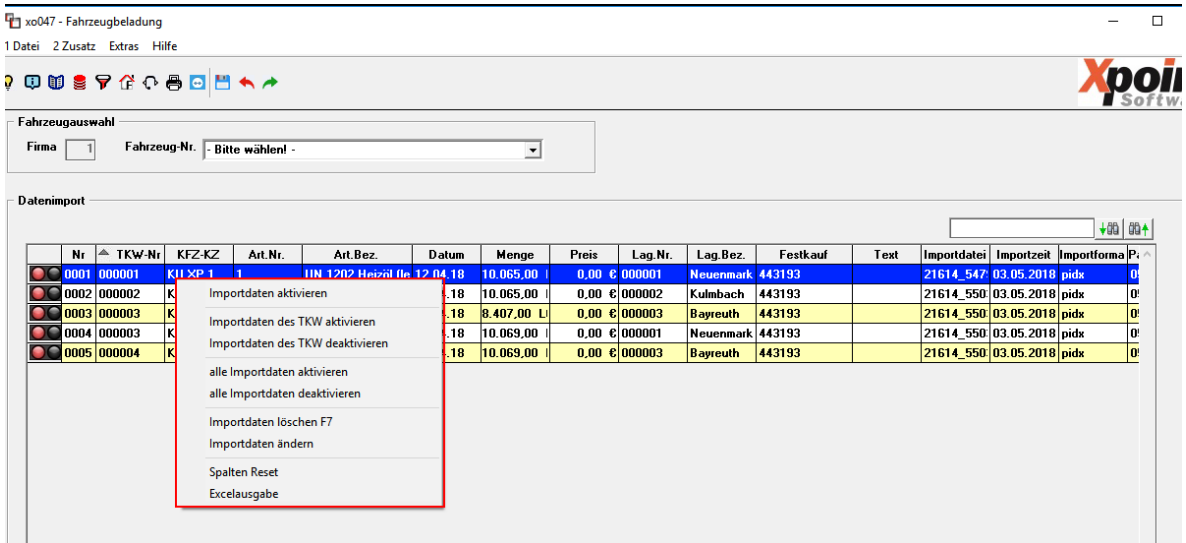

Die gewünschten Beladungen werden Klick auf die Ampel oder über das Kontextmenü ausgewählt (Ampel wird grün). Mit «F6» oder dem Pfeil werden diese in die Folgemaske übernommen und können dort weiter bearbeitet werden.

20. Listenverwaltung (MP 7.4)

Die Aktion „m“ (Mailing) ist nun für mehrere Dokumente nacheinander möglich.

Ident.	Stat	Aktion	Bezeichnung	Form	Login	Größe	Erstell.Datum
trDE_389956	U		Nachdruck Rechnung DE	n	sn	1917	30 Nov 10:13
trDE_387066	X		Nachdruck Rechnung DE	n	sn	1729	1 Dec 09:20
trDE_389423	X		Nachdruck Rechnung DE	n	sn	1729	1 Dec 09:20
trDE_386858	X		Nachdruck Rechnung DE	n	sn	2438	6 Dec 10:44
teDE_392281	X		Nachdruck Rechnung DE (eFax)	n	sn	2441	27 Nov 14:53
teDE_381106	X	m	Nachdruck Rechnung DE (eFax)	n	sn	7269	27 Nov 16:32
teDE_392188	X	m	Nachdruck Rechnung DE (eFax)	n	sn	4098	29 Nov 13:02
teDE_355033	X	m	Nachdruck Rechnung DE (eFax)	n	sn	2482	4 Dec 07:55
teDE_394628	X		Nachdruck Rechnung DE (eFax)	n	sn	2410	4 Dec 07:55
teDE_381035	X		Nachdruck Rechnung DE (eFax)	n	sn	35035	5 Dec 10:26
teDE_385205	X	m	Nachdruck Rechnung DE (eFax)	n	sn	37285	5 Dec 10:26
teDE_383363	X	m	Nachdruck Rechnung DE (eFax)	n	sn	2677	6 Dec 11:34
tpDPL0201	U		Protokoll Doppelte Tankdaten	n	sn	2548	4 Dec 07:37
tpKOR1009	U		Protokoll Stammdatenkorrektur	n	sn	27286	14 Dec 13:50

Tragen Sie hierfür ein „m“ in mehrere Aktionsfelder („Aktion“) ein und bestätigen Sie mit Enter.

X-oil wird Ihnen dann die gewohnte Maske zum Dokumentenversand per X-mail einblenden. Bestätigen Sie jedes markierte Dokument mit «ENTER».

In der Listenverwaltung gibt es eine neue Einstellungsmöglichkeit. Sie können festlegen, ob der X-mail Direktversand standardmäßig aktiviert oder deaktiviert ist, wenn sich die Versandmaske öffnet.

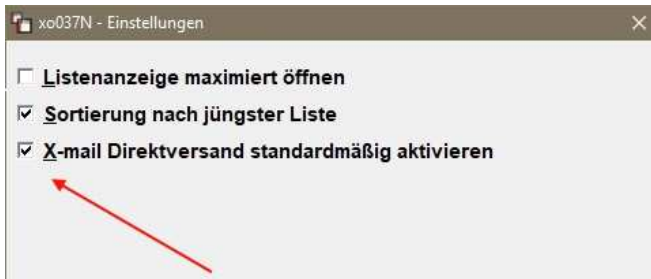

Über einen neuen Funktionsknopf in der Listenverwaltung kann das X-mail Mailarchiv geöffnet werden. Dieser Funktionsknopf ist nur für Nutzer des Moduls X-mail sichtbar.

Ident.	Stat	Aktion	Bezeichnung	Form	Login	Größe	Erstell.Datum
ange003482	U			?	sn	1846	18 Apr 09:22
adrkls109	U			?	sn	1298149	18 Apr 08:59
XERRDAT	U			?	sn	178	7 Dec 02:10
renart999	U			?	sn	180	7 Dec 02:10
renkun999	U			?	sn	180	7 Dec 02:10
umsab999	U			?	sn	303	7 Dec 02:10
kredl0	U			?	sn	162376	7 Dec 02:05
rechkd	U			?	sn	583	7 Dec 02:05
BSTPRF	U			?	sn	16342	7 Dec 01:57
LOEBST01	U			?	sn	5340	7 Dec 01:57
kredl2	U			?	sn	1072	7 Dec 01:57
sepacron	U			?	sn	839	7 Dec 01:57
MHN301	U			?	sn	12185	7 Dec 01:55
DASI00370	U			?	sn	591	7 Dec 01:54

F1=Hilfe F2=Aktionen F3=Einstellungen F4=Papierkorb F10=Beenden X-mail Mailarchiv

Durch einen Klick öffnen Sie das X-mail Mailarchiv.

Mail Archiv laden

Benutzer: - Alle User! -

Datum/Zeit von: 01.05.2018 00:00 bis: 08.05.2018 23:59

Reset Laden

Ident	Direkter Versand	Bezeichnung	Login	Datum/Zeit
teDE_355033	Ja	Nachdruck Rechnung DE (eFax)	sn	08.05.2018 - 09:17
teDE_381106	Ja	Nachdruck Rechnung DE (eFax)	kw	08.05.2018 - 09:15
teDE_381106	Ja	Nachdruck Rechnung DE (eFax)	sn	08.05.2018 - 09:16
teDE_383363	Ja	Nachdruck Rechnung DE (eFax)	sn	04.05.2018 - 15:16
teDE_383363	Nein	Nachdruck Rechnung DE (eFax)	sn	04.05.2018 - 15:16
teDE_383363	Nein	Nachdruck Rechnung DE (eFax)	sn	04.05.2018 - 15:19
teDE_385205	Ja	Nachdruck Rechnung DE (eFax)	kw	08.05.2018 - 09:17
teDE_392188	Nein	Nachdruck Rechnung DE (eFax)	kw	08.05.2018 - 09:15
teDE_392188	Ja	Nachdruck Rechnung DE (eFax)	sn	08.05.2018 - 09:17
teDE_392281	Ja	Nachdruck Rechnung DE (eFax)	sn	08.05.2018 - 09:16
teDE_392281	Nein	Nachdruck Rechnung DE (eFax)	kw	08.05.2018 - 09:16
teDE_392281	Ja	Nachdruck Rechnung DE (eFax)	kw	08.05.2018 - 09:17
teDE_394628	Nein	Nachdruck Rechnung DE (eFax)	kw	08.05.2018 - 09:16
teDE_394628	Nein	Nachdruck Rechnung DE (eFax)	sn	08.05.2018 - 09:18

In diesem Programm werden NICHT die erfolgreich aus X-mail versandten Dokumente angezeigt, sondern die erfolgreich von X-oil an X-mail übergebenen Dokumente.

Sie können die Anzeige nach User filtern und den Zeitraum eingrenzen. Weiterhin können Sie über die Programmeinstellungen («F12») die „Aufbewahrungsmonate“ für Dokumente im X-mail Mailarchiv festlegen. Durch einen Doppelklick auf einen Datensatz können Sie zudem das Originaldokument zum Zeitpunkt des Versands ansehen.

21. Pflege Betriebsstätten (MP 4.1.10)

Dieses Programm wurde auf das neue Design umgestellt.

Sie erhalten beim Öffnen eine Übersicht über alle angelegten Betriebsstätten.

Nummer	Name	Strasse	Ort	Postleitzahl	Telefon
1	Neuenmarkt Am Markplatz	Am Markplatz 1	Neuenmarkt	95339	+49-(0)9227-945
2	Neuenmarkt Obergrad	Pommesstraße 6	Neuenmarkt	95339	+49-(0)9227-945
7	Wirsberg Am Hügel	Hügelweg 42	Wirsberg	95339	+49-(0)9227-945

Sie können mit der «F2» eine neue Betriebsstätte anlegen, mit der «F3» eine vorhandene Betriebsstätte ändern, mit der F4 duplizieren oder mit der «F7» löschen.

In diesen Fällen (ausgenommen «F7») kommen Sie in die Betriebsstättenänderung.

Sie erhalten hier einen Hinweis (roter Pfeil) ob Sie sich in einer Neuanlage, Änderung oder Duplizierung befinden.

Änderung

Adressblock

Firma

Nummer

Kurzbezeichnung

Name 1

Name 2

Strasse

Postleitzahl

Ort

Bestellmanagement

Druck Adresse auf Lieferschein

Druck Adresse auf Rechnung

Druck Adresse auf Auftragsbestätigung

Druck Adresse auf Landwirtschaftsnachweis

Lager

Preistabelle

Vorlaufzeiten

Auftragsimp. Form.

Lief.-Drucker

Allgemeine Informationen

Zusatztext 1

Zusatztext 2

Telefon

Fax

E-Mail

Musterkunde

Finanzbuchhaltung

Fibu-Mandant

Fibu-Vetreter

Banknummer

Kostenstelle

Gläubiger-ID

Zusätzliches

Matchcode-Farbe

Verkäufer-Zuordnung

Über einen neuen Schalter kann gewählt werden, ob die Absenderadresse der Landwirtschaftsnachweise (siehe MP 5.1.4, Ausgabe „5“) aus dem Betriebsstättenstamm verwendet werden soll.

Mit einem Klick auf den Funktionsknopf «Zuordnung starten» können Sie der Betriebsstätte Verkäufer zuordnen.

Nummer	Name	Telefon	Kundennummer	Gruppennummer
<input checked="" type="checkbox"/>	1 Donald Duck	+49-(0)9227-9450-15		
<input type="checkbox"/>	2 Dagobert Duck	+49-(0)9227-9450-14		
<input type="checkbox"/>	3 Daisy Duck	+49-(0)9227-9450-22		

Per Doppelklick auf einen der Datensätze kann ein Verkäufer der Betriebsstätte zugeordnet oder abgewählt werden. Zugeordnete Verkäufer werden durch einen Haken gekennzeichnet. Sie können bis zu 30 Verkäufer zuordnen.

22. Provisionsempfänger (MP 4.1.7)

Das Programm wurde auf das neuen Design umgestellt.

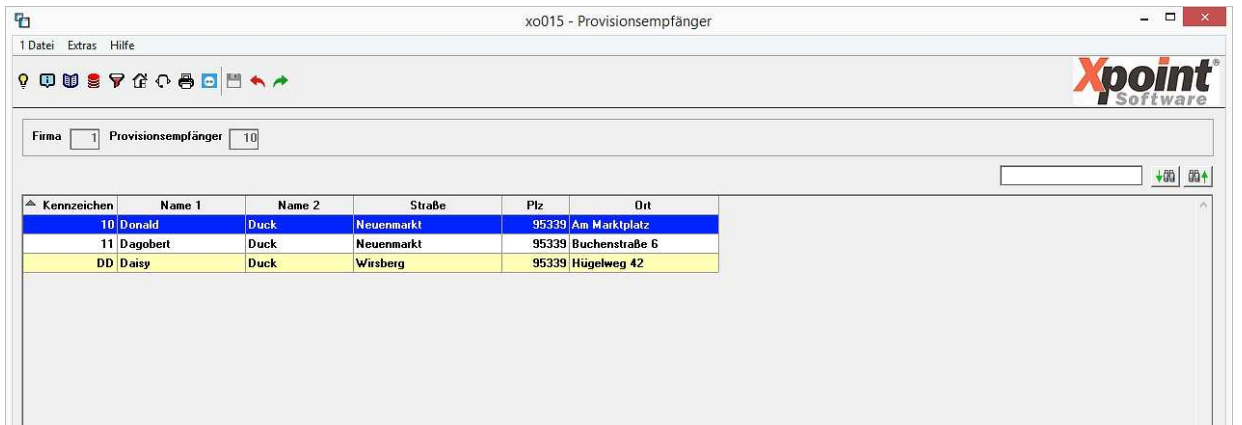

Mit einem Doppelklick auf einen vorhandenen Provisionsempfänger gelangen Sie in den Bearbeitungsmodus.

The screenshot shows the edit form for a recipient. It includes the following sections:

- Anschrift:** Name 1 (Donald), Name 2 (Duck), Straße (Neuenmarkt), Postleitzahl und Ort (95339 Am Marktplatz).
- Bankangaben:** Steuernummer (132/413/553), Bankleitzahl (12365478), Kontonummer (321456987), and bank name (VOLKSBANK NEUENMARKT). There are checkboxes for 'Netto oder Brutto' (Netto, Brutto).
- Provisionen:** A table with columns for Produkt-Bereich, Hauptgruppe, Provisions-Satz, and Provisions-Basis.

	Produkt-Bereich	Hauptgruppe	Provisions-Satz	Provisions-Basis
Standard-Satz	0	0	1,00	2
Provision 1	3	20	0,51	1
Provision 2	0	0	0,00	0
Provision 3	0	0	0,00	0

23. Druckerparameter (MP 4.1.9)

Das Programm wurde auf das neuen Design umgestellt.

The screenshot shows the 'Druckerparameter' dropdown menu with the following options:

- Bitte wählen! -
- Bitte wählen!
- Druckerparameter: Einstellung
- Druckerparameter: Kopf

Druckerparameter: Einstellungen

Druckerparameter Einstellungen		
Rechnung, Brief, Auftragsbestätigung: Anzahl Vorlaufzeilen	<input type="text" value="10"/>	empfohlen 10
Rechnung, Brief, Auftragsbestätigung: Seitenlänge OHNE Vorlaufzeilen	<input type="text" value="55"/>	55
Rechnung: Anzahl Leerzeilen nach Rechnungs-Adresse	<input type="text" value="1"/>	1
Auftragsbestätigung: Anzahl Vorlaufzeilen	<input type="text" value="10"/>	10
Auftragsbestätigung: Firmenadresse (oben) drucken	<input checked="" type="checkbox"/>	
Angebot: Seitenlänge	<input type="text" value="55"/>	55
Angebot: Firmenadresse (oben) drucken	<input type="checkbox"/>	
Bestellbrief: Anzahl Vorlaufzeilen	<input type="text" value="10"/>	10
Bestellbrief: Seitenlänge	<input type="text" value="55"/>	55
DIN-A4 Lieferschein: Anzahl Vorlaufzeilen	<input type="text" value="10"/>	10
DIN-A4 Lieferschein: Seitenlänge inkl. Vorlaufzeilen	<input type="text" value="64"/>	64
Bon-Lieferschein: Seitenlänge (30-45)	<input type="text" value="42"/>	42
Bon-Lieferschein: Leerzeilen vor Artikeln	<input type="text" value="1"/>	
Anschreiben: Anzahl Vorlaufzeilen	<input type="text" value="10"/>	10
Anschreiben: Seitenlänge OHNE Vorlaufzeilen	<input type="text" value="55"/>	55
Dieselbescheinigung: Seitenlänge (35-70)	<input type="text" value="64"/>	64
Allgem. Statistiken, Listen: Seitenlänge	<input type="text" value="63"/>	63

Druckerparameter: Kopf

Druckerparameter Kopf	
Betriebsstätte	0 Alle Betriebsstätten
<input type="text" value="Buchenstraße 6"/>	
<input type="text" value="95339 Neuenmarkt"/>	
<input type="text"/>	
<input type="text"/>	
<input type="text"/>	

24. Artikelgruppen (MP 4.1.1.6)

Das Programm wurde auf das neuen Design umgestellt und umfasst jetzt auch die Pflege der Erlösgruppen. Der Menüpunkt 4.1.1.7 (Pflege Erlösgruppen) wurde gelöscht.

Druckerparameter Kopf	
Betriebsstätte	0 Alle Betriebsstätten
<input type="text" value="Buchenstraße 6"/>	
<input type="text" value="95339 Neuenmarkt"/>	
<input type="text"/>	
<input type="text"/>	
<input type="text"/>	

Firma	<input type="text" value="1"/>
Artikelgruppen	- Bitte wählen! -
	- Bitte wählen! -
	Erlösgruppen
	Hauptgruppen
	Untergruppen

Erlösgruppen:

Firma	<input type="text" value="1"/>
Erlösgruppe	<input type="text" value="1"/>
Bezeichnung	<input type="text" value="Heizöl"/>

▲ Nummer	Bezeichnung
1	Heizöl
2	Heizöl schwefelarm
3	Diesel
4	Super-Diesel
5	Super
6	Super-Plus
7	Bio Diesel
8	Ethanol

Hauptgruppen:

Firma	<input type="text" value="1"/>
Hauptgruppe	<input type="text" value="1"/>
Bezeichnung	<input type="text" value="Heizöl"/>

▲ Nummer	Bezeichnung
1	Heizöl
2	Diesel
3	Additive
4	Schmierstoffe
5	Holzpellets
6	Holz
7	Kohle
8	Gas
9	Öfen und Zubehör
10	Ersatzteile
11	Transportleistungen

Untergruppen:

Die maximale Anzahl der Untergruppen wurde von 40 auf 999 erhöht.

Nummer	Bezeichnung
1	Motorenöl
2	Traktorenöl
3	Getriebeöl
4	Hydrauliköl
5	Industrieöl
6	Schmierfette
7	Filter
8	Autopflegemittel

25. Steuerung MPKS/PIDX-Import (MP 4.1.1.4.19)

Pflegen Sie mit diesem neuen Programm die Stammdaten für den automatischen Import Ihrer MPKS- oder PIDX-Daten (z.B. für die Fahrzeugbeladung – siehe Punkt 19). Es müssen zunächst die Partner-ID's angelegt werden, dann die Lieferstellen-ID's und die Produkt-ID's.

Partner-ID:

Partner-ID	Name
5	EXXON
8	Shell
9	Total
10	TEST
11	11
12	12
13	13
15	15

Lieferstellen-ID:

Lieferstellen-ID	Bezeichnung	X-oil Lager
5557	TEST 5557	100 - Fahrzeugbeladung

Produkt-ID:

Produkt-ID	Bezeichnung	X-oil Artikel
100003017	Bez100003017	2 - Super Diesel

26. GDPDU-Ausgaben

Bisher konnten Daten zu Prüfzwecken nur im CSV-Format ausgegeben werden. Diese Bereitstellungsform genügt nach offiziellen Vorgaben nicht. Prüfer nutzen ein Prüfprogramm der Firma Audicon das als Dateistruktur xml Dateien verlangt. Aus diesem Grund haben wir die vorrangigsten Dateien auf XML-Format umgestellt.

- a) Wareneingangsrechnungen (MP 1.5.14, «F7 Stat.» → «F4 Drucken»)

Parameter

Firma	
Lieferant	0
Lieferdatum von-bis	01.01.00 15.05.18
Rechnnummer	
Artikel	
Hauptgruppen	0 0 0
Festkauf	
Kostenstelle	0
Einzelposition J/N	N
Sonderposition J/NX	J
Excelausgabe J/N	N
GDPDU-Ausgabe J/N	N

- b) Lagerzugangsliste (MP 1.5.6)

Angaben Druckumfang

Firma		Datei	1 = aktuelle Zugangsdatei
Abgangslager von	A	0 bis	999 ignorier 0
Zugangslager von	Z	0 bis	999
Nur Zukäufe J/N	N		J =
Zugangs-Typ(en)	I		N =
Datum von		00.00.00	
Datum bis		00.00.00	Typ Z
Fahrzeug		0 0 0 0 0 0 0 0	Z=
WGK Gek Absch			
Artikel	P		
Hauptgruppen		0 0 0 0 0 0 0 0 0 0	
WE-Rechnung J/N/I	R	I	J=r
Kontrakt-Nummer			
Lieferanten-Nr.	#	0	I=ig
Alpha-Sort J/N	N		
Zwischensumme	Lager	N	Lieferant N
Excel-Ausgabe			Hauptgruppen N
Spezial: MinSt-Kz		0	
Kontrakt zur Menge J/N	N		Au:
GDPDU-Ausgabe	N		

- c) Absatzliste-2 (MP 5.2.4)

Eingaben

Firma / Kunde		durch Kundenselektion05-01-0
Artikel		durch Artikelselektion 05-01-0
Datum von	15.05.18	
Datum bis	15.05.18	
Rohgewinn	999999,99	(pro Preiseinheit, normal pro
Kunden-Einzeldruck	N	(J=Ja, N=Nein)
Telefonverkäufer	0	(F2 = VK-Auswahl)
Fahrer	0	
TKW von-bis	0 0	
EK-Preis	F	(F=Faktura B=Bestellung) (2=I
EXCEL-Ausgabe	N	(J=Ja, N=Nein, K=Ja+Adresse)
2.Provis.Empf		(leer-ignorieren)
Mit Zukauf-Werten	N	(J/N; Standard=I)
Text auf Liste		
Buchungsanzeigen	J	(J=mit, N=ohne, X=nur Buchung
GDPDU-Ausgabe	N	(J=mit, N=ohne)

Die erstellten Ausgabedateien sind dann über den Menüpunkt „Datenexport“ auf externe Datenträger zu speichern.

27. Kundeneinwilligung zur Datenspeicherung/Werbung (DSGVO)

Im Telefonverkauf sowie im Kundenstammsatz befindet sich der Funktionsknopf „Werbung“. Hier kann ab sofort das Einwilligungsdatum des Kunden sowie die Einwilligung für die einzelnen Geschäftsbereiche gespeichert werden.

Einwilligung am	24.05.18
für	<input checked="" type="checkbox"/> Heizöl
	<input checked="" type="checkbox"/> Diesel
	<input type="checkbox"/> Kraftstoff
	<input type="checkbox"/> Schmierstoff
	<input type="checkbox"/> Pellets
	<input type="checkbox"/> Flüssiggas
	<input type="checkbox"/> Erdgas
	<input type="checkbox"/> Strom
	<input type="checkbox"/> Handelsware
	<input type="checkbox"/> Heizungsbau

Die Selektion der Kunden wurden um diese Einwilligungen ergänzt.

Werbe-Einwilligungsdatum (+/-)		00.00.00	-	00.00.00							
Werbe-Einwilligung (J/N) (+/-)		HL	DK	KS	SM	PE	FG	EG	ST	HW	HB

28. Steuerung Lieferscheindruck Telefonverkauf

ACHTUNG! Ab sofort funktionieren die Eingaben „99D“ oder „88F“ oder ähnliche nicht mehr im Telefonverkauf um eine Bestellung abzuschliessen. Bitte verwenden Sie die F10 oder ESC als Abschluß. Danach geht die Maske der Lieferscheinauswahl auf, die durch Sie lediglich bestätigt werden muss, für den Druck des LS.

Grund dieser Änderung: durch die Eingabe von z.B. „99D“ können nachfolgende Masken, wie z.B. die Auswahl einer Auftragsbestätigung, nicht eingeblendet werden.

Wir danken für Ihr Verständnis.

29. Weitere Dokumente zu diesem Update

- „2018-05_datenexport.pdf“: aktualisiertes Dokument zum Datenexport
- „2018-05_x-daten.pdf“: Änderungen für X-daten

Mit freundlichen Grüßen

Ihr **Xpoint** Team