

Update 04.2019

Änderungen und Neuerungen

1. Fensterposition und Fenstergröße sind jetzt flexibel einstellbar

Die Programmfenster in X-oil können jetzt beliebig am Bildschirm verschoben werden. Alle Folgeprogramme öffnen dann ihr Fenster an der gleichen Stelle. Bereits neu gestalteten Programme speichern auch die Fenstergröße. Dadurch ist es möglich, mehrere X-oil-Aufrufe (mit anderem User oder Instanz) auf dem Bildschirm / Bildschirmen nebeneinander ausführen zu lassen. Die Fensterposition und -größe bleibt auch nach dem Beenden von X-oil erhalten. Über das Menü „Hilfe“ und „7 Windows Reset“ (Tastenkombination ALT-H + 7) kann die Fensterposition und -größe wieder auf die Standardwerte zurück gesetzt werden.

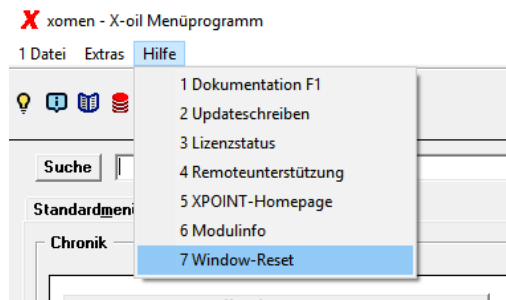

Bitte beachten Sie, dass diese Änderung nur X-oil-Programme betrifft.

2. Kundenstamm (MP 4.2.1)

2.1 Erfassung eines Firmeninhabers:

Im Registerreiter „1 Adresse“ ist es nun möglich, über den neuen Funktionsknopf „Firmeninhaber“ die Adressdaten eines Firmeninhabers zu erfassen. Diese Daten sind für eine B2B-SCHUFA-Abfrage notwendig.

xo006 - Firmeninhaber

Titel
 Vorname
 Nachname
 Geschlecht
 Geburtsdatum
 Geburtsort
 Straße
 Hausnummer
 Land
 PLZ
 Ort

F10=Ende F7=Löschen Enter=Speichern

2.2 Kommunikation, Pflege der Telefonnummern und Mailadressen ausgelagert:

Im Registerreiter „4 Kommunikation“ wurden die Tabellen auf den aktuellen Stand gebracht. Um nun diese Felder bearbeiten zu können, klicken Sie mit der rechten Maustaste auf ein Satz der Tabelle, um dann mit dem Kontext Menü die Telefonnummer oder E-mailadresse zu bearbeiten, löschen oder einen neuen Satz anzulegen. Danach wird entweder das Pflegeprogramm für die Telefonnummern oder für die E-mailadressen aufgerufen. Weitere Informationen dazu finden Sie unter dem **Punkt 14**.

xo006 - Pflege Kundenstammsatz

Schlüssel
 Firma: Änderung Fa. Xpoint, Buchenstraße
 Kunde: D 95339 Neuenmarkt

1 Adresse | 2 Bank | 3 Diverses | 4 Kommunikation | 5 Struktur | 6 Notizen | 7 Docking | 8 Strom/Gas | 9 Historie

4 Kommunikation

Telefonbuch Telefonnummer Faxnummer

ID	Telefonnummer	Text	LS	CTI	Fax	Mobil	Name1	Name2	Name3	Straße	Hausn
1	09227-9450-11	Mitarbeiter Wolf	<input checked="" type="checkbox"/>	<input checked="" type="checkbox"/>	<input checked="" type="checkbox"/>	<input checked="" type="checkbox"/>	Kevin	Wolf			

Telefonangaben ändern
 Telefonangaben löschen
 Neue Telefonangabe anlegen
 Spalten Reset

E-Mail Adressen

ID	Mailadresse	Rech	Auft	Ange	Werb
1	kevin.wolf@xpointsoftware.de	<input checked="" type="checkbox"/>	<input checked="" type="checkbox"/>	<input checked="" type="checkbox"/>	<input checked="" type="checkbox"/>
2	sebastian.netsch@xpointsoftware.de	<input type="checkbox"/>	<input checked="" type="checkbox"/>	<input checked="" type="checkbox"/>	<input checked="" type="checkbox"/>

F1=Hilfe F3=TK-An F4=DMS F5=Tel-VK F6=Speich. F7=Lösch. F8=F-Info F9=Orte F10=Ende

Kommunikation X-oil / xo006 kw / 003 25.03.19 10:33

3. Mengenkontrolle (MP 1.4.5)

Umwandlung Auftrag in Lagerversorgung:

Ist das Empfangs- und Abgangslager gleich, erscheint eine Abfrage, ob auf Restablassung umgeschaltet werden soll.

Zähler (0-2.E):	1
Bondruker-Nr:	1
Artikel:	1
Empfangs-Lager:	1
Abgangs-Lager:	1
Menge Liter:	5000,00
Menge Kilo:	0,00
Stückzahl:	0
Festkauf:	
Einstandspreis:	0,00
<Fracht p.100> :	0,00
Zollcode	0

Below the fields, the text '01 02 04 03' is displayed. A warning dialog box titled 'xo050 - TKW-Mengenkontrolle' is overlaid on the form. The dialog contains a yellow warning icon and the text: 'ACHTUNG! Lagerversorgung Abgangslager = Empfangslager wenn OK = Ja dann schaltet Xoil auf Restablassung um'. There are 'Ja' and 'Nein' buttons at the bottom of the dialog.

4. Steuerung Telefonverkauf (MP 4.1.1.4.3)

Das Programm wurde grafisch neu gestaltet. Die einzelnen Bereiche „Matchcode“, „Kundenstatus“, „Telefonverkauf“ und „Aktionskennzeichen“ sind nun über Registerreiter aufrufbar.

The first screenshot shows the 'xo276 - Einstellungen Telefonverkauf' window with the '1 Matchcode' tab selected. The window has a menu bar (Datei, Extras, Hilfe) and a toolbar. The main area contains the following settings:

- Matchcode Reihenfolge Ort/Straße:
- Zu ignorierende Firmen im Matchcode:
- WS-Verträge im Matchcode:

The second screenshot shows the same window with the '5 Bonitäts-Sperren' tab selected. The settings are:

- Bonitäts-Sperre ab / -Warnung ab: /
- Sortierung letzte Bezüge nach:
- Anzeige Preisbasis 'Letzte Lieferungen':
- Anzeige 'Letzte Bezüge/Preisfragen':

[illegible]

5. Steuerung Lieferscheine (MP 4.1.1.4.1)

Neue Schalter für Andruck E-Mail-Adresse und DSGVO-Hinweis auf Lieferschein (Reiter „2 DIN-A4“):

- ☐ Emailadresse des Kunden drucken
☐ DSGVO Hinweis (Einwilligungsdatum fehlt)

Wenn der Schalter „Emailadresse des Kunden drucken“ aktiviert ist, erfolgt der Andruck der E-Mail-Adresse auf dem DIN-A4-Lieferschein.

Wenn der Schalter „DSGVO Hinweis“ aktiviert ist, erfolgt eine Prüfung, ob für den Kunden ein Einwilligungsdatum (im Kundenstamm – Anhang „Werbung“) gesetzt wurde. Wenn Nein, wird der Hinweis „DSGVO fehlt!“ auf den DIN-A4-Lieferschein gedruckt.

6. Steuerung Diverses (MP 4.1.1.4.12)

Neuer Schalter für Mehrwertsteuer variabel:

Kunden MWST variabel zulassen ☐ N

7. Steuerung Rechnungsdruck (MP 4.1.1.4.10)

Neue Schalter für Andruck der Verkäufer-Telefonnummer und/oder E-Mail-Adresse (Reiter „1 Allgemein“):

☒ Verkäufername drucken mit Text ☐ + VK-TelNr ☐ + VK-Email

Mit diesen neuen Schaltern steuern Sie den Andruck der Telefonnummer und/oder E-Mail-Adresse des Verkäufers auf der Rechnung.

8. Texte für Angebote und Kundenanschriften (MP 4.5.11)

Neue Schalter in „Einstellungen Positionszeile“ (F11) für Andruck Gebindetext:

☐ Gebindetext drucken

Bei aktiviertem Schalter wird die Gebindebezeichnung hinter dem Artikellangtext angedruckt.

9. Telefonverkauf („F5“ bzw. MP 1.1)

Kundenstatus: Anzeige „Kundenwerbung“ und DSGVO-Einwilligungsdatum:

Der Funktionsknopf für „Kundenwerbung“ wird jetzt je nach dem, ob der Kunden Werbung wünscht

oder nicht, anders dargestellt. Bei erlaubter Kundenwerbung wird  angezeigt, sonst  (keine Werbung erlaubt).

Das DSGVO-Einwilligungsdatum (neben dem Funktionsknopf für Kundenwerbung) wird **ROT** bei fehlender Einwilligung und **GRÜN** bei vorhandener Einwilligung angezeigt:

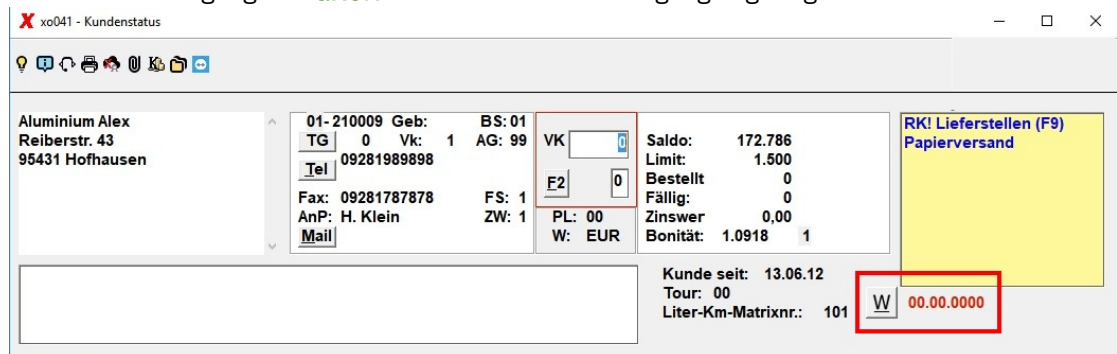

Kundenstatus: Aluminium Alex, Reiberstr. 43, 95431 Hofhausen. TG: 0, Vg: 1, AG: 99. Saldo: 172.786, Limit: 1.500, Bonität: 1.0918. Kunde seit: 13.06.12, Tour: 00, Liter-Km-Matrixnr.: 101. W 00.00.0000

Kundenstatus: Aluminium Alex, Reiberstr. 43, 95431 Hofhausen. TG: 0, Vg: 1, AG: 99. Saldo: 172.786, Limit: 1.500, Bonität: 1.0918. Kunde seit: 13.06.12, Tour: 00, Liter-Km-Matrixnr.: 101. W 22.03.2019

10. OMR-Bepreisung (MP 1.9.3)

Hier ist jetzt eine Bepreisung von OMR-Verträgen mit dekadischer und halbmonatlicher Abrechnung möglich.

11. Artikelstamm (MP 4.3.1)

Neue Schalter „für Lieferantenbestellungen sperren“ (Reiter „7 Koppelung“):

☒ für Lieferantenbestellungen sperren

Wird dieser Schalter für einen Artikel aktiviert, kann dieser Artikel nicht in einer Lieferantenbestellung (MP 1.5.9) erfasst werden. Es erscheint der Hinweis:

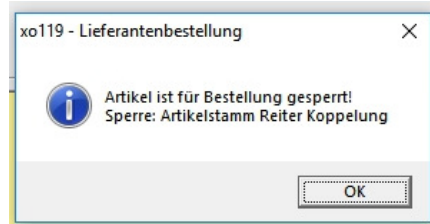

Bei der Erfassung des Artikels über „Lagerzugänge ohne TKW“ (MP 1.5.1) erscheint nur ein Hinweis, die Erfassung ist aber möglich:

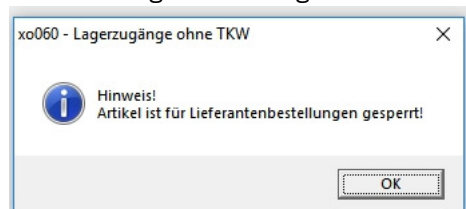
**12. Lieferantenbestellung (MP 1.5.9)**

In den Lieferantenbestellungen gibt es in der Symbolleiste (oben) nun auch das Symbol , mit dem der jeweilige Ordner des eingegebenen Lieferanten im Windows-Explorer geöffnet werden kann. Außerdem ist es nun möglich, mit der «F7»-Taste den Kundeninformationsblock aufzurufen. Die Anzeige des Archives erfolgt jetzt mit der «F6»-Taste (war vorher «F7»).

xo119 - Lieferantenbestellung

Lieferant
 Firma: 1
 Kreditor: 101040

Adresse
 DEF Transporte
 Kronacher Str. 55
 96364 Marktrodach
 092614711
 092614712
 H. Winter

Kopfdaten

Belegart: Bestellung
 Art.-Eingrenzung: A 200
 Bestelldatum: 22.03.19
 Gew.Lieferdatum: 00.00.00
 Für Lager: L 0
 Besteller:
 Excel Neu / Anhang: N

Kopftext:
 k1
 k2
 k3
 k4
 k5

F1=Hilfe F2=Stamm F3=Dispo F4=Kopf F5=Tel-VK F6=Archiv F7=K-Info F8=F-Info F10=Ende

Eingeben Kopf-Daten der Bestellung X-oil / xo119 hw / 105 22.03.19 11:20

13. Erzeugung Schnittstellen zur Finanzbuchhaltung (betrifft nur FIBUNET-Kunden)

Es erfolgt jetzt je FIBU-Mandant eine lückenlose Numerierung der Schnittstellendateien („fn.....“).
 Achtung: Nach dem Update beginnt die Numerierung bei „fn000001“!

14. Pflegeprogramme für die Telefonnummern und E-Mailadressen der Kunden

Die Telefonnummern und E-Mailadressen der Kunden werden ab sofort über Separate Pflegeprogramme bearbeitet. Um in die Pflege zu gelangen gibt es zwei Wege, einmal über den Kundenstamm, **siehe 2.2.** oder über den Telefonverkauf mit den Buttons [Tel] und [Mail].

Kundenzeile 1

01-000123 Geb: aDw2 BS: 02
 TG 4000 Vk: 3 AG: 01
 Tel 09227-9450
 Fax: 09227-9450-10 FS: 0
 AnP: Herr Kevin Wolf ZW: 0
 Mail

Fa. Xpoint
 Buchenstraße
 95339 Neuenmarkt
 kevin.wolf@xpointsoftware.de

VK 3
 F2 0
 PL: 01
 W: EUR

14.1. Telefonnummern:

Die Standard Telefonnummer sowie die Standard Faxnummer kann entweder über dieses Pflegeprogramm angepasst werden oder über den Kundenstamm. Zusätzlich finden Sie hier eine Tabelle mit den Telefonnummern, die bearbeitet, gelöscht oder neu angelegt werden können. X-dial Nutzer haben die Möglichkeit aus diesem Programm die angelegte Nummer anzurufen.

Standard Telefonnummer

Firma: 1 Kundennummer: 123

Telefonnummer: 09227-9450-10 Faxnummer: 09227-9450-10

Alternative Telefonnummer

ID: 1

Telefonnummer: 09227-9450-11

Text: Mitarbeiter Wolf

☒ LS ☒ CTI ☒ Fax ☒ Mobil

Name1: Kevin Name2: Wolf Name3:

Straße und Hausnummer: Plz und Ort:

ID	Telefonnummer	Text	LS	CTI	Fax	Mobil	Name1	Name2	Name3	Straße	Hausnummer	Plz	Ort
1	09227-9450-11	Mitarbeiter Wolf	<input checked="" type="checkbox"/>	<input checked="" type="checkbox"/>	<input checked="" type="checkbox"/>	<input checked="" type="checkbox"/>	Kevin	Wolf					

14.2. E-Mailadressen:

Hier finden Sie hier eine Tabelle mit den E-Mailadressen, die bearbeitet, gelöscht oder neu angelegt werden können. Ein zusätzliches Feld „Email für Werbung verwenden“ wurde eingefügt für zukünftige X-mail Versionen.

Firma: 1 **Kundennummer**: 123 **ID**: 1

Mailadresse: kevin.wolf@xpointsoftware.de

☒ Email für Rechnungsversand verwenden

☒ Email für Auftragsbestätigung, Anschreiben und Sicherheitsdatenblätter verwenden

☒ Email für Angebote verwenden

☒ Email für Werbung verwenden

ID	Mailadresse	Rech	Auft	Ange	Werb
1	kevin.wolf@xpointsoftware.de	<input checked="" type="checkbox"/>	<input checked="" type="checkbox"/>	<input checked="" type="checkbox"/>	<input checked="" type="checkbox"/>
2	sebastian.netsch@xpointsoftware.de	<input type="checkbox"/>	<input checked="" type="checkbox"/>	<input checked="" type="checkbox"/>	<input checked="" type="checkbox"/>

15. Firmen-/Liefersche inadressen, LAS/UBW, grafische Anpassung

Das Pflegeprogramm wurde grafisch komplett umstrukturiert. Kundenbereiche können ab jetzt nicht mehr überschritten werden, prüfen Sie hierzu bitte Ihre zuvor erstellten Kundenbereiche und passen Sie die an.

Nummer	Kundenbereich Von	Kundenbereich Bis	Zeile 1	Zeile 2	Zeile 3	Zeile 4	Zeile 5
0	alle	alle	Firmenanschrift für alle	Kunden			
1	123	123	Spezielle Firmenanschrift	für diesen einen Kunden			

16. Änderungen an der Anzeige und dem Versand per X-mail

Der E-Mail-Versand per X-mail wurde um folgende Punkte erweitert/verbessert:

16.1. Anpassungen Sicherheitsdatenblattversand per X-mail:

Es wurden diverse Fehler beim Versand von Sicherheitsdatenblättern per X-mail behoben, daher ist ein Update von X-mail zwingend erforderlich.

Wir bitten Sie, bevor Sie das X-oil Update einspielen, sich bei uns zu melden um einen Termin für das X-oil & das X-mail Update zu vereinbaren!

16.2. Anzeige der E-Mail-Adressen des Rechnungs- & Lieferkunden:

In der Auswahl der E-Mails beim direkten Versand werden nun die E-Mail-Adressen des Rechnungs- & Lieferkunden angezeigt:

E-Mails Rechnungskunde:

- invoice@xpointsoftware.de
- info@xpointsoftware.de
- angebote@xpointsoftware.de
- sebastian.netsch@xpointsoftware.de

16.3. Neue Masken für E-Mail-Versand per X-mail:

Die Masken für den E-Mail-Versand per X-mail wurden graphisch angepasst, damit der direkte und indirekte Versand visuell besser voneinander unterscheidbar sind:

- Direkter Versand (Angebote, etc.):

- Absender:** xpoint@gmx.de
- Empfänger:** lieferscheine@xpointsoftware.de
- Mailheader:** Ihr Lieferschein 000001 für Kd. 000001 von Xpoint Software GmbH
- Mailtext:** Ihr Lieferschein im Anhang als Pdf-Datei.
- CC:** (empty field)
- Firma/Betr.St.** 1 1
- ☒ Anhang verwenden (falls in X-mail aktiviert)
- Buttons: E-Mail-Adressen, OK, Abbruch
- X-mail logo

- Direkter Versand (Rechnungen):

- Wollen Sie die X-oil Rechnung(en) mit dem Absender:
- xpoint@gmx.de
- aus: -Global-
- per X-Mail versenden?
- Buttons: OK, Abbruch
- X-mail logo

- Indirekter Versand (Rechnungen):

- Wollen Sie die X-oil Rechnung(en) mit dem Absender:
- xpoint@gmx.de
- aus: -Global-
- an den X-mail Client übergeben?
- Buttons: OK, Abbruch
- X-mail client logo

- Auswahl Direkter/Indirekter Versand (Rechnungen):

16.4. Neues X-mail Versandarchiv:

Diese/s Funktion/Programm steht Ihnen nur zur Verfügung wenn Sie das neueste X-mail Update eingespielt haben!

Das X-mail Versandarchiv wurde komplett neu strukturiert und der Status (Versand erfolgreich, Versandfehler, etc.) eines einzelnen Dokuments kann nun aus X-oil überprüft werden.

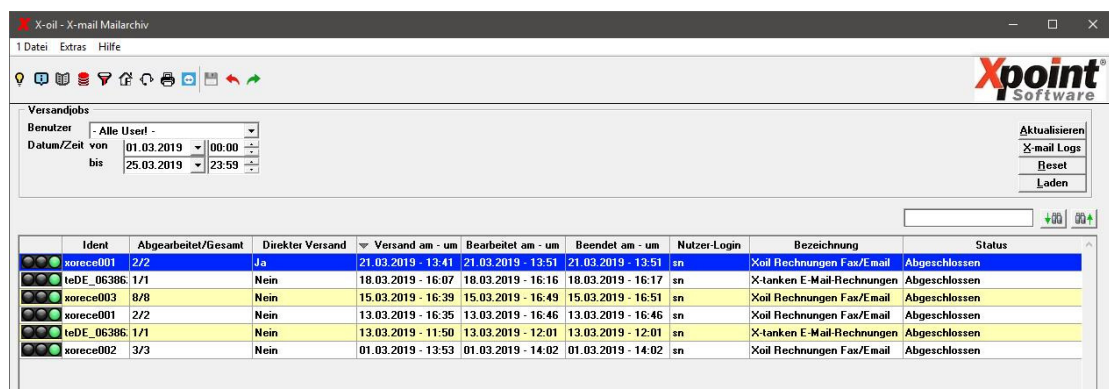

Hier wird Ihnen der Status jedes Versandjobs angezeigt.

16.5. Ansicht der Dokumente eines Versandjobs:

Diese/s Funktion/Programm steht Ihnen nur zur Verfügung wenn Sie das neueste X-mail Update eingespielt haben!

Nach Doppelklick auf einen Versandjob im X-mail Versandarchiv (sh. 16.3) wird Ihnen der Status jedes Dokuments dieses Versandjobs angezeigt.

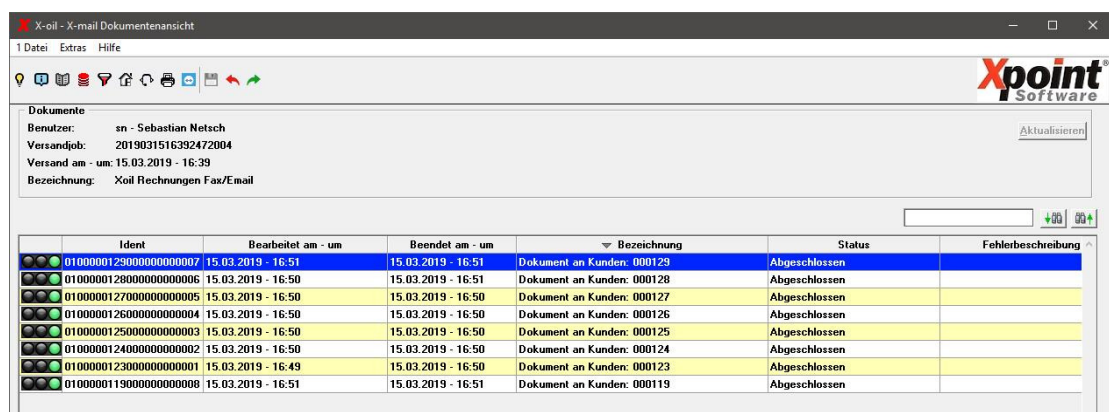

16.6. Ansicht eines Dokuments eines Versandjobs:

Diese/s Funktion/Programm steht Ihnen nur zur Verfügung wenn Sie das neueste X-mail Update eingespielt haben!

Nach Doppelklick auf ein Dokument eines Versandjobs wird Ihnen das Dokument angezeigt.

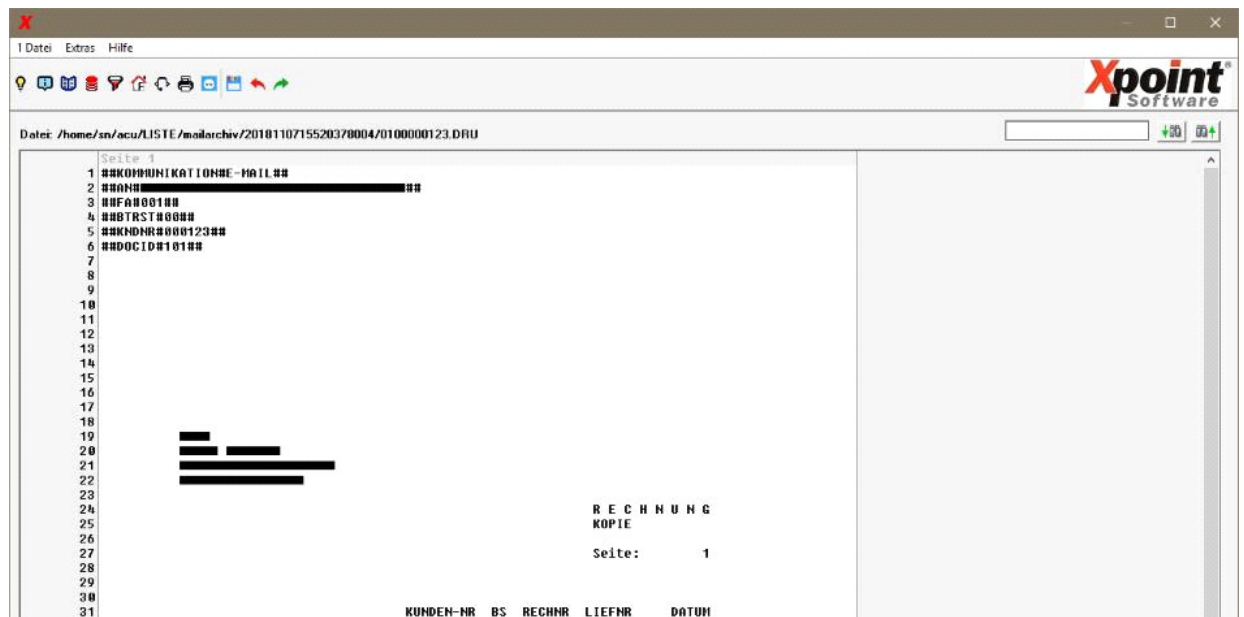

16.7. Neue Konfigurationen für X-mail:

In der Steuerung der integrierten Diensten kann nun der TimeOut des E-Mail-Versands per X-mail angegeben werden. Beim Update wird ein Standard von 30 Sekunden gesetzt.

Vorgabe Absender

Vorgabe SIDABLA Absender

Arbeitspfad

X-mail Client ☒ Aktiv
X-mail Upd. V-Status ☒ Aktiv
X-mail TimeOut (Sek.)

17. Firmenverbund-Pflege (MP 4.1.1.11)

Das Pflegeprogramm wurde grafisch komplett umstrukturiert. Den Firmenverbund können Sie ab jetzt in eine Tabelle einpflegen.

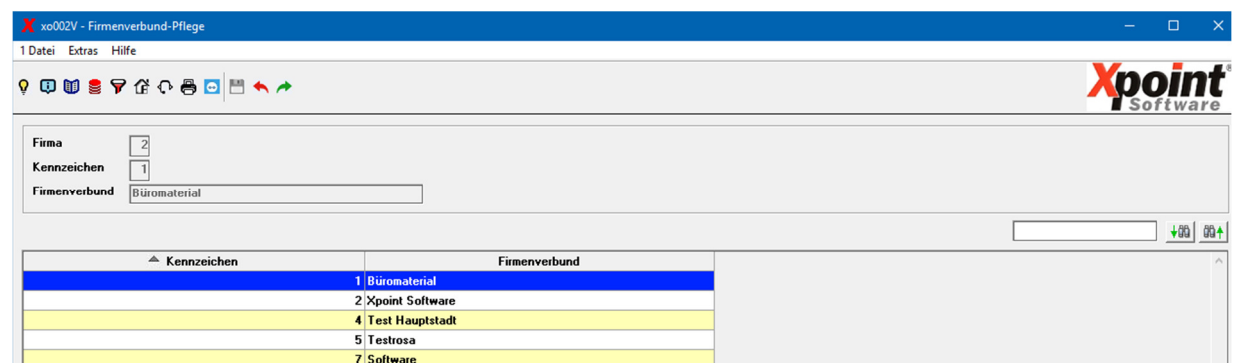

18. Währungs-/Sprachschlüssel (MP 4.1.1.4.13)

Das Pflegeprogramm wurde grafisch umstrukturiert.

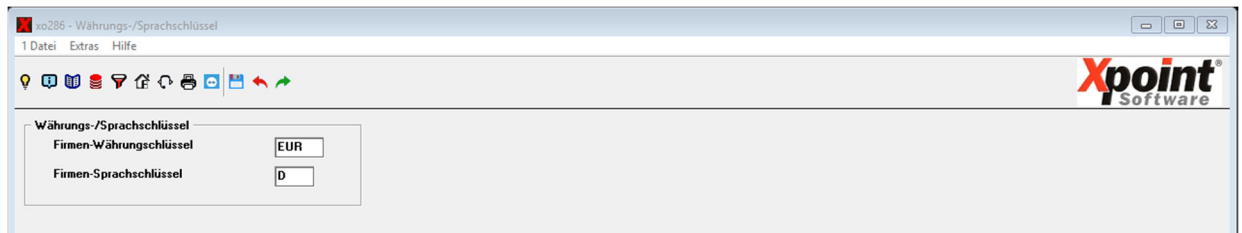

19. Steuerung Sonderpreis-Automatik (MP 4.1.1.4.5)

Das Anzeigeprogramm wurde grafisch umstrukturiert.

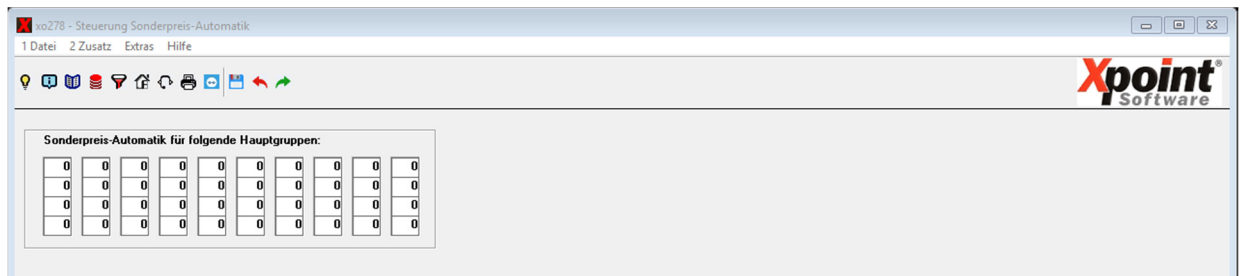

20. Steuerung Docking (MP 4.1.1.4.16)

Das Pflegeprogramm wurde grafisch umstrukturiert.

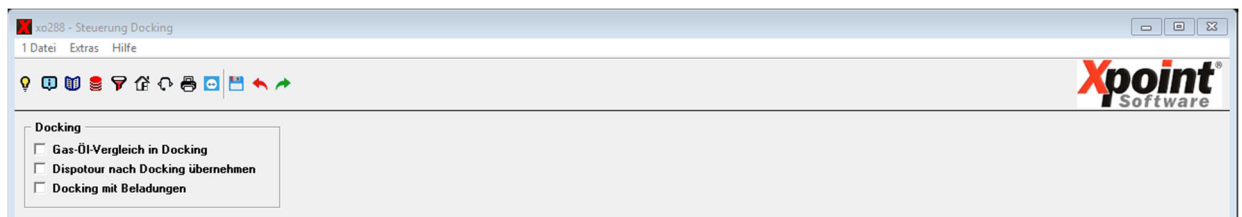

21. Sammelbesteller Aufteilung und Gruppen

Das Programm wurde grafisch umstrukturiert und mit einigen Änderungen versehen. Die Aufteilung kann jetzt flexibel geschehen. Es ist keine Vorauswahl über manuell oder fortlaufend mehr nötig. Über Korrektur Bestellungen kann jetzt direkt eine Sammelbesteller Gruppe anlegt werden (F9 Taste). Über das Kontextmenü (rechte Maus) der Tabelle sind die Funktionen Neuaufnahme, Häuptling setzen etc. verfügbar. Die Tabelle lässt sich nach Spalten sortieren, durchsuchen und eine Excelausgabe steht auch zur Verfügung. Weitere Informationen erhalten Sie über die Hilfe-Taste im Programm.

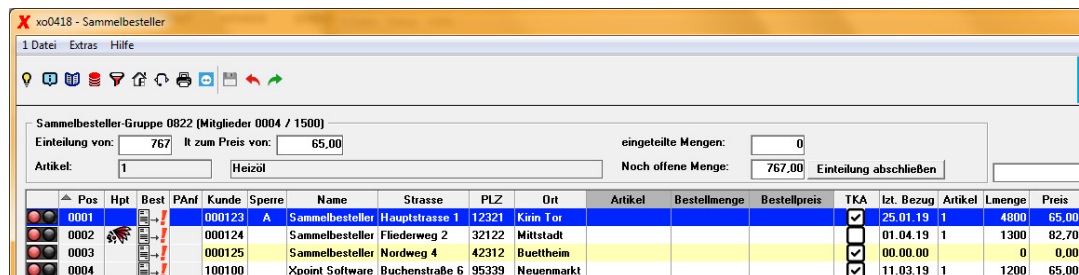

Mit freundlichen Grüßen

Ihr **Xpoint** Team