

Update 11.2020

Änderungen und Neuerungen

Inhalt

1.	Steuerung Rechnungsdruck Druck „geliefert am“ (MP 4.1.1.4.10).....	2
2.	Pflege E-Mail-Adressen	2
3.	Pflege Telefonnummern / Telefonbuch	2
4.	Stammdatenpflege Zahlungshinweistexte (MP 4.8.3).....	3
5.	Stammdatenpflege TKW-Stamm (MP 4.4.2)	4
6.	Fremdwährung/Wechselkurse (MP 4.8.1).....	4
7.	Fremdsprachentexte Rechnungen/Gutschriften (MP 4.8.2).....	5
8.	Pflege Verkäufer (MP 4.1.6)	5
9.	Pflege Fahrerstamm (MP 4.4.3).....	6
10.	Listenverwaltung (MP 7.4).....	6
11.	Anzeige aller Lieferadressen eines Rechnungskunden.....	7
12.	Umsetzung Kunde auf andere Nummer (MP 4.2.14).....	7
13.	Neues OMR Argus Format für den Preisimport (MP 1.9).....	7
14.	OMR Verträge mit laufender Nummer „Aufschlagstabellen“ (MP 1.9.1)	8
15.	Rechnungen im Format XRechnung für Bundesbehörden erstellen	8
16.	Importdaten prüfen/freigeben (MP 7.6.3.1)	9
17.	Neu: Archiv Importdaten (MP 7.6.3.2).....	10
18.	Direktfaktura (MP 1.4.6).....	10
19.	Anzeige offene Posten (TV, F2 - 1).....	10
20.	Lagerbestand anzeigen (MP 1.5.2).....	11
21.	Bestands-/Inventurprogramm BSTMON (MP 1.5.20).....	11

1. Steuerung Rechnungsdruck | Druck „geliefert am“ (MP 4.1.1.4.10)

Es gibt einen neuen Schalter „geliefert am:“ auf Einzelrechnungen drucken.

EBV drucken
 "geliefert am: " auf Einzelrechnung drucken
 TKW nach "geliefert am: " auf Einzelrechnug drucken

Mit diesem Schalter kann künftig auf Einzelrechnungen (nur Fakturasymbol 0 = Einzelrechnung) der Druck des Textes „geliefert am:“ deaktiviert werden.

Der Standard ist, dass der Text gedruckt wird, darum ist der Schalter mit **Ja** vorbelegt.

ARTIKEL	MW ZS	LST	STÜCK	INHALT	MENGE	EINZELPR	BETRAG

geliefert am: 19.11.20 TKW: 0							
1	16 01	1			5.570,00 LT	49,97	2.783,33
Heizöl schwefelarm							

2. Pflege E-Mail-Adressen

Wenn Sie mehrere E-Mail-Adressen für einen Kunden gepflegt haben, können Sie nun die Positionen der E-Mail-Adressen vertauschen. Die E-Mail auf Position 1 wird im Kundenstatus angezeigt.

Drücken Sie im Kundenstatus auf den Button „Mail“, mit F3-Taste können Sie die ausgewählte Zeile verschieben.

Kundennummer: 1
 ID: 4
 Mailadresse: info@b.de

E-Mail für Rechnungsversand und Landwirtschaftsnachweise verwenden
 E-Mail für Auftragsbestätigung, Anschreiben und Sicherheitsdatenblätter verwenden
 E-Mail für Angebote verwenden
 E-Mail für Werbung verwenden

Verschieben ID: 4 auf Position: (empty) (Mailadresse auf Position 1 wird im TV angezeigt)

ID	Mailadresse	Rech	Auft	Ange	Werb
1	info@c.de	<input checked="" type="checkbox"/>	<input checked="" type="checkbox"/>	<input checked="" type="checkbox"/>	<input type="checkbox"/>
2	info@xpointsoftware	<input type="checkbox"/>	<input checked="" type="checkbox"/>	<input type="checkbox"/>	<input type="checkbox"/>
3	info@a.de	<input type="checkbox"/>	<input checked="" type="checkbox"/>	<input type="checkbox"/>	<input type="checkbox"/>
4	info@b.de	<input type="checkbox"/>	<input checked="" type="checkbox"/>	<input type="checkbox"/>	<input type="checkbox"/>

Damit die Änderung im Kundenstatus angezeigt wird öffnen Sie diesen einmal neu.

Onlinedokumentation: [Mailadressen](#)

3. Pflege Telefonnummern / Telefonbuch

Wenn Sie mehrere Telefonnummern für einen Kunden gepflegt haben, können Sie die Positionen der Telefonnummer vertauschen. Die Telefonnummer auf Position 1 wird im Kundenstatus angezeigt.

Drücken Sie im Kundenstatus auf den Button „Tel“, mit F3-Taste können Sie die ausgewählte Zeile verschieben.

X-oil – Änderungsschreiben Update 11.2020

xo006TEL - Telefonbuch
1 Datei Extras Hilfe

Standard Telefonnummer

Kundennummer:
 Telefonnummer: Faxnummer:

Alternative Telefonnummer

ID:
 Telefonnummer:
 Text:

LS CTI Fax Mobil

Name1: Straße und Hausnummer:
 Name2: PLZ und Ort:
 Name3:

Verschieben ID auf Position (Telefonnummer auf Position 1 wird im TV als alternative Telefonnummer angezeigt)

ID	Telefonnummer	Text	LS	CTI	Fax	Mobil	Name1	Name2	Name3	Straße	Hausnummer	PLZ	Ort
1	089-123123		<input checked="" type="checkbox"/>	<input checked="" type="checkbox"/>	<input checked="" type="checkbox"/>	<input checked="" type="checkbox"/>	Testname1			Strasse1	1	12345	Ort1
2	0892342345		<input type="checkbox"/>	<input checked="" type="checkbox"/>	<input type="checkbox"/>	<input checked="" type="checkbox"/>	Name 2			Strasse	2	23456	Ort2
3	089-23456987654564		<input type="checkbox"/>	<input checked="" type="checkbox"/>	<input type="checkbox"/>	<input type="checkbox"/>	Name 3			Strasse	3	89898	Ort3
4	089-65465645546		<input type="checkbox"/>	<input checked="" type="checkbox"/>	<input type="checkbox"/>	<input checked="" type="checkbox"/>							

Damit die Änderung im Kundenstatus angezeigt wird öffnen Sie diesen einmal neu.

Onlinedokumentation: [Telefonbuch](#)

4. **Stammdatenpflege Zahlungshinweistexte (MP 4.8.3)**

Das Programm wurde grafisch umgestellt.

xo002C - Zahlungshinweistexte
1 Datei Extras Hilfe

Zahlungshinweistexte

Sprache:

Ident:

Zahlungshinweistext:

Ident	Zahlungshinweistexte für Standardsprache
BEZ	Die Rechnung ist bezahlt, den Betrag haben wir dankend erhalten.
UOZ	Der Rechnungsbetrag ist sofort ohne Abzug fällig
UMZ	Der Rechnungsbetrag ist ohne Abzug fällig am //././.
LOZ	Den Gesamtbetrag werden wir per Lastschrift einziehen.
LMZ	Den Gesamtbetrag werden wir per Lastschrift am //././. einziehen
KBL	Den Gesamtbetrag werden wir per Lastschrift einziehen.
GUT	Den Gesamtbetrag werden wir Ihrem Kunden-Konto gutschreiben.
MIN	Den Gesamtbetrag werden wir Ihrem Kunden-Konto gutschreiben.
BAZ	Buchungsanzeige
ZMZ	Rechnung wird im Rahmen des 12-Monats-Zahlplans eingezogen
RAT	Rechnungsausgleich mittels Ratenzahlungsvereinbarung
res	res

Onlinedokumentation: [Zahlungshinweise](#)

X-oil – Änderungsschreiben Update 11.2020

5. **Stammdatenpflege TKW-Stamm (MP 4.4.2)**

Das Programm wurde grafisch umgestellt. Sie finden jetzt alle Angaben auf einer Bildschirmseite.

Sie können bei den Comboboxen mit dem Wert „leer“ Ihre Eingabe zurücksetzen.

Beispiel:

Onlinedokumentation: [TKW-Stamm](#)

6. **Fremdwahrung/Wechselkurse (MP 4.8.1)**

Das Programm wurde grafisch umgestellt.

Datum	Kurswert
21.10.2020	2,00000
09.10.2020	4,00000
08.10.2020	4,00000
07.10.2020	54,00000

Onlinedokumentation: [Fremdwahrung](#)

7. **Fremdsprachentexte Rechnungen/Gutschriften (MP 4.8.2)**

Das Programm wurde grafisch umgestellt.

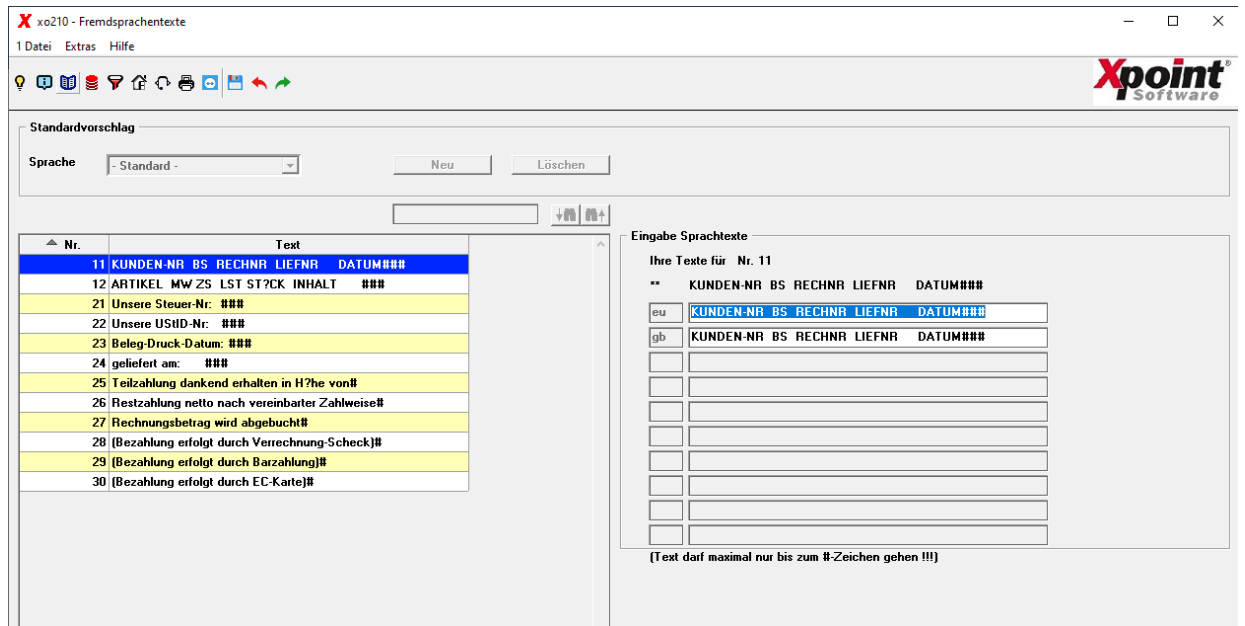

Onlinedokumentation: [Fremdsprachentexte](#)

8. **Pflege Verkäufer (MP 4.1.6)**

Das Programm wurde grafisch umgestellt.

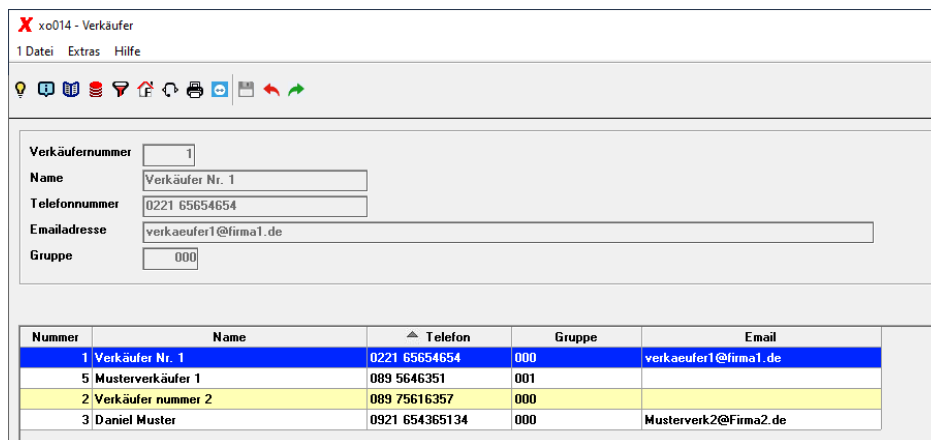

Onlinedokumentation: [Verkäufer](#)

9. **Pflege Fahrerstamm (MP 4.4.3)**

Das Programm wurde grafisch umgestellt.

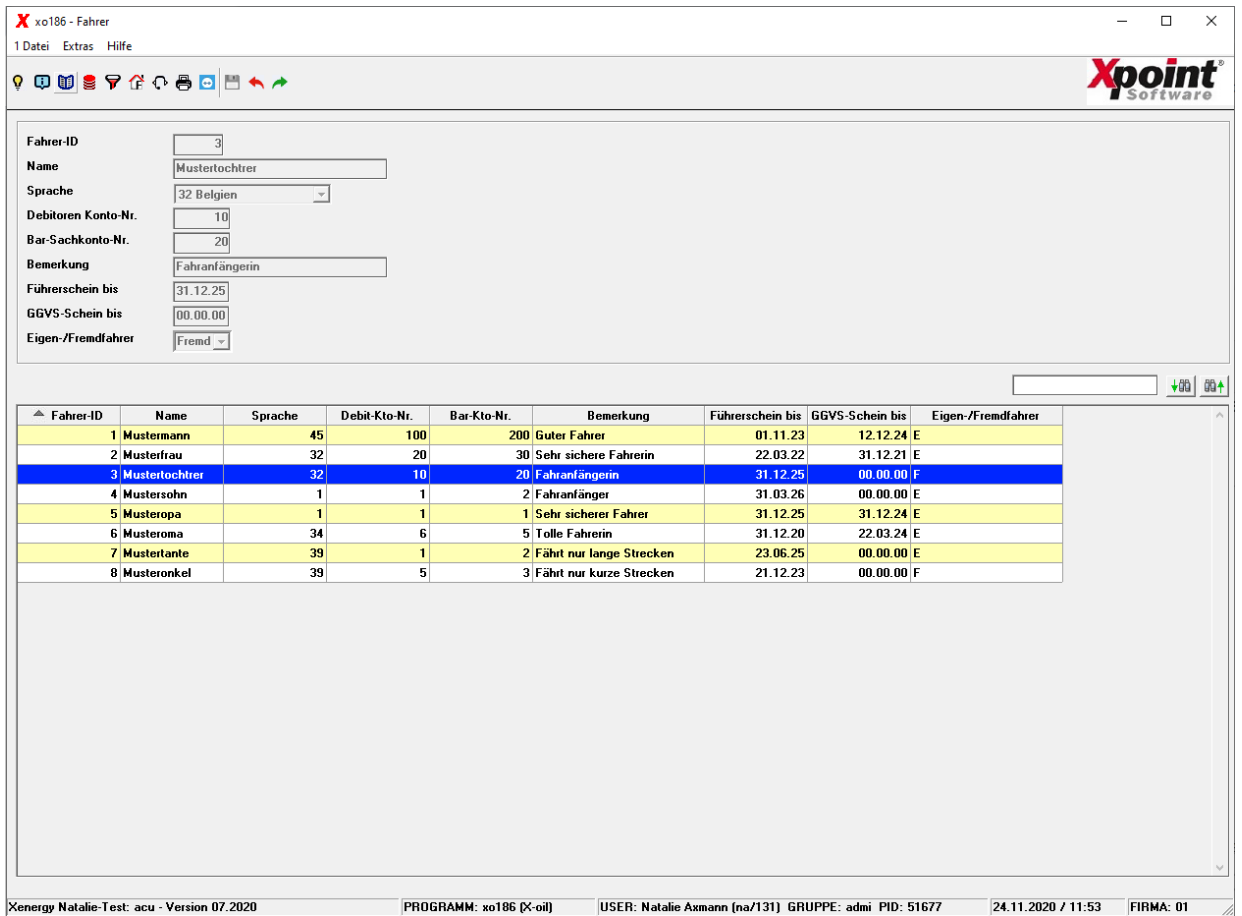

Onlinedokumentation: [Fahrer](#).

10. **Listenverwaltung (MP 7.4)**

Es können jetzt auch „ALLE Gebiete“ angezeigt werden.

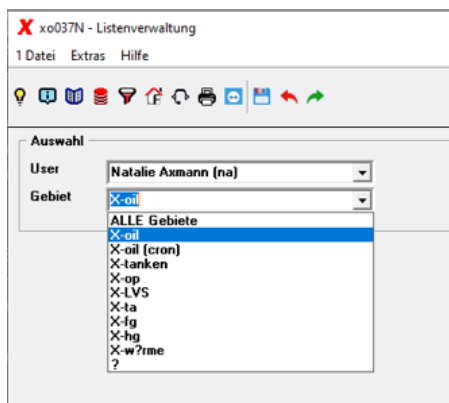

Onlinedokumentation: [Listenverwaltung](#)

11. Anzeige aller Lieferadressen eines Rechnungskunden

Wenn Sie im Telefonverkauf einen Rechnungskunden vor sich haben, können Sie sich alle Lieferadressen durch drücken der F9-Taste anschauen und sortieren etc.

X xo0419 - Anzeige der Lieferadressen
1 Datei Extras Hilfe

Lieferstellen von: Dagobert Duck, Entenhausener Str. 123, 12312 Gross Entenhausen

Name1	Name2	Name3	Strasse	Hausnr.	PLZ	Ort	Ortsteil	Kostenstelle	Kundennummer	LBezug	Bestell-Wert
Testkunde Heinzmann	Branche		x		11111	x		00000000	000026	000000	0000000
Testkunde Blatt	Branche		x		11111	NOTEBOOK		00000000	000021	000000	0000000
Schöllmann TEST			x		11111	x		00000000	000028	000000	0000000
Name111	Name112	Name113	StrasseN11	11	11111	OrtN11		10012301	000011	000000	0000000
Name101	Name102	Name103	Strasse123	10	10101	Stadt12345678901	Obere Stad	10101010	000010	000000	0000000
N141	N142	N143	Strasse14	14	14141	N14Ort	Mitteln14	14141414	000014	000000	0000000
N131	N132	N133	StrasseN13	13	13131	TEstort13	Unter13	13131313	000013	000000	0000000
N12-1	N12-2	N12-3	StrasseN12	12	12121	Stadt12	Ober12	12121212	000012	000000	0000000
LKW7	Ladeplan		Daimler	41	74076	Heilbronn		00000000	000050	000000	0000000
Klier, Testkunde	Branche		x		11111	x		00000000	000027	000000	0000000
Heribert	claus	Niemand	Obere Stras	56	15151	Hindertupfingen	ohne Ende	00000000	000015	000000	0000000
Frauke	von	Oben	über allem	10	16161	Grossstadt	Ober12	00000000	000016	000000	0000000
Endress, Musterkunde			Teststr.	1	74076	Heilbronn		00000000	000009	000000	0000000

Onlinedokumentation: [Lieferadressen](#)

12. Umsetzung Kunde auf andere Nummer (MP 4.2.14)

Bei Umsetzung eines Kundenstammes auf eine andere Kundennummer (z.B. bei Eliminierung von Dubletten), wird über die neue Umsetzform „P“ der Alt-Kunde nicht gelöscht, sondern auf passiv gestellt. Damit verhindert man, dass die frei gewordene Nummer, die sich evtl. noch immer in der Fibu befindet, mit einem Neukunden belegt wird. Es handelt sich dabei aber nur um den reinen Kundenstamm. Alle anderen Anhänge, wie Notizen etc., werden gelöscht.

X xo0068 - Umsetzen Kunde auf andere Nummer

Stamm unverändert

Alt-Kunde: 1 123
 Neu-Kunde: 1 321
 Neu-Rechkd: 0
 Zukauf-Kz %: N
 Umsetzform: P

Umsetzform: K = Altkunde auf Neukunde kopieren
 L = kopieren + Altkunde löschen
 P = kopieren + löschen + Kundenstamm passiv

13. Neues OMR Argus Format für den Preisimport (MP 1.9)

Diese Änderung betrifft nur Kunden, die das kostenpflichtige OMR Modul einsetzen. Ab Januar 2021 ersetzt die OMR das jetzige Importformat der Dateien; z.B. „inlande.csv“. Bisher wurden die Tagespreise und die Durchschnittspreise in jeweils eigene Dateien zur Verfügung gestellt. Die neue Importdatei „latestdgerfuel.csv“ beinhaltet ab 01.01. alle Preise gemeinsam. Falls Sie einen elektronischen Import der Preise über MP 1-9-2 durchführen möchten, müssen Sie diese Datei unter ../word/texte ablegen.

X-oil – Änderungsschreiben Update 11.2020

Für Anwender die mit X-workflow diesen Import täglich automatisch erhalten, übernimmt dies X-point.

14. OMR Verträge mit laufender Nummer „Aufschlagstabellen“ (MP 1.9.1)

Diese Änderung betrifft nur Kunden, die das kostenpflichtige OMR Modul einsetzen. Verträge wurden mit einer laufenden Nummer ergänzt. Dies bringt Sie in die Lage einen zukünftigen Vertrag des Kunden unter lfd.Nr 2 bereits vor dessen Gültigkeit anzulegen.
 Beispiel: Vertrag Nr 1 gültig vom 01.01.2020 bis 31.12.2020
 Vertrag Nr 2 gültig ab 01.01.2021 bis 31.12.2021

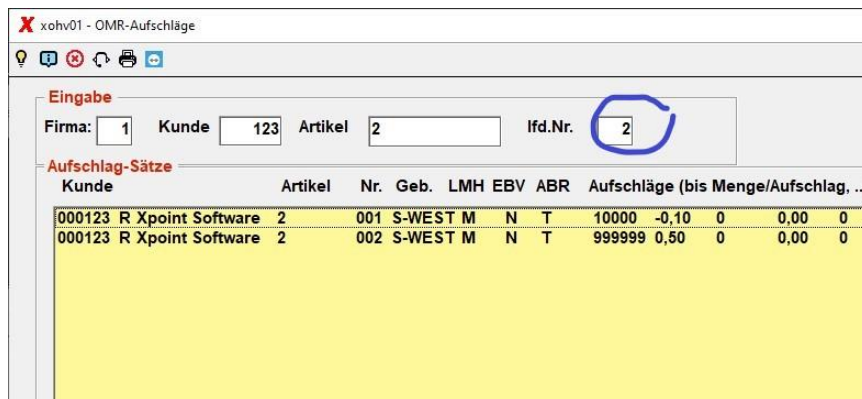

15. Rechnungen im Format *XRechnung* für Bundesbehörden erstellen

Es können jetzt Rechnungen im Format *XRechnung* aus X-oil heraus erstellt werden. Um bei einem Kunden *XRechnung* zu aktivieren, wird im Kundenstamm (4-2-1) eine Leitweg-ID gepflegt. Zusätzlich zur ID muss das Format der *XRechnung* mit angegeben werden (Cii oder Ubl). Bitte erkundigen Sie sich bei der Behörde, welches Format erwünscht ist. Falls „Behörde“ angehakt ist, wird die Leitweg-ID geprüft und die Prüfziffer kontrolliert. Die Angaben im Kundenstamm finden Sie unter „3 – Diverses“.

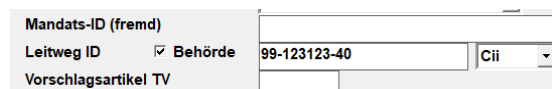

In der X-oil Fakturierung (1.4.8) wird bei diesen Kunden zusätzlich eine *XRechnung* im XML-Format erstellt. Im Journal sind diese Rechnungen mit *XRechnung* gekennzeichnet. An die *XRechnung* gelangen Sie über den Datenexport.

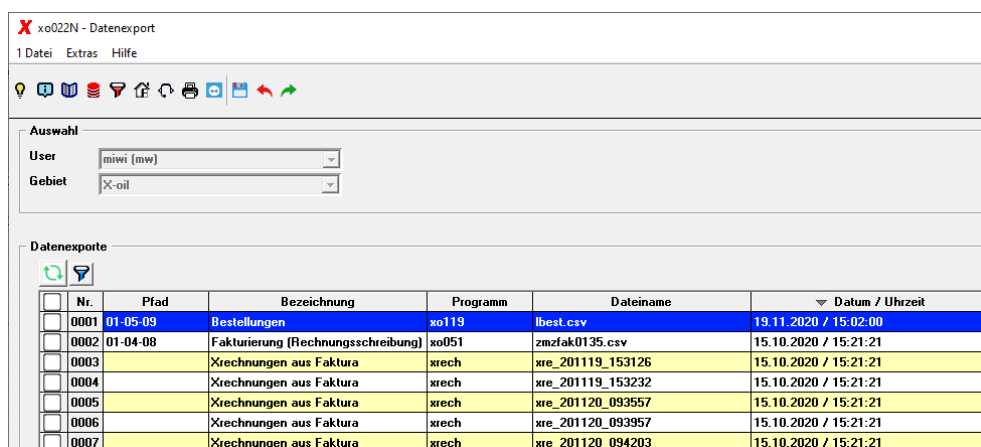

16. Importdaten prüfen/freigeben (MP 7.6.3.1)

Das Kontextmenü der Tabellen wurde überarbeitet und übersichtlicher gestaltet. Beispiel „Fahrzeugbeladung+Faktura“:

Zeile freigeben
Zeile nicht freigeben
Zeile ändern F3
Zeile löschen F7
Zeile auswählen
TKW 143 auswählen
Alle auswählen
Alle nicht auswählen
Änderungshistorie
Filter ändern
Filter löschen
Spalten Reset
Excelausgabe F11

Außerdem kann jetzt über eine Checkbox im Tabellenkopf auch „alles“ ausgewählt bzw., nicht ausgewählt werden:

Freigabe	Nr.	Status
<input checked="" type="checkbox"/>	0001	OK
<input checked="" type="checkbox"/>	0002	OK

Auswahl „Fahrzeugbeladung+Faktura“

Über den neuen Kontextmenüpunkt „Änderungshistorie“ können jetzt alle Änderungen zu einem Datensatz angezeigt werden.

Nr.	Datum/Zeit	User	Programm	Feldbezeichnung	Wert alt	Wert neu
0001	21.10.2020/11:44	XPOINT Software	Importdaten prüfe	Kunden-Nr.	0	100003
0002	21.10.2020/16:25	XPOINT Software	Importdaten prüfe	LIDAddOn		11
0003	21.10.2020/16:25	XPOINT Software	Importdaten prüfe	Freigabe	Nein	Ja
0004	21.10.2020/16:37	XPOINT Software	Importdaten prüfe	Freigabe	Ja	Nein
0005	21.10.2020/16:38	XPOINT Software	Importdaten prüfe	LIDAddOn	11	
0006	21.10.2020/17:03	XPOINT Software	Importdaten prüfe	Menge	107,00	1.111,00
0007	21.10.2020/17:03	XPOINT Software	Importdaten prüfe	Lager	8	4
0008	21.10.2020/17:03	XPOINT Software	Importdaten prüfe	Freigabe	Nein	Ja
0009	21.10.2020/18:44	XPOINT Software	Importdaten prüfe	Freigabe	Ja	Nein

Die Tabellenspalten der Importübersicht wurden außerdem um die Spalte „Historie“ ergänzt (ganz rechts außen). Hier sehen sie, wie viele Änderungen an dem Datensatz bereits vorgenommen wurden.

r.	An Lag.Bez.	Historie
		8
		8
		9
		9
		8
		8
		8
		8
		8
		8
		8

17. Neu: Archiv Importdaten (MP 7.6.3.2)

Dieses Programm zeigt alle erledigten/gelöschten Importdaten an. Zur Auswahl stehen die Bereiche „Fahrzeugbeladung+Faktura“ und „Lagerzugang“.

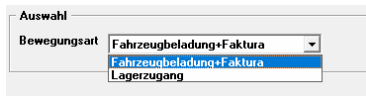

Anschließend werden die archivierten Bewegungsdaten angezeigt. Die Spalten entsprechen hier weitestgehend den Importprogrammen, ergänzt um die Spalten „Verarbeitungsstatus“, „Verarbeitungszeit“, „Verarbeitungs-User“, „Verarbeitungsprogramm“ und „Historie“ (links).

Nr.	Verarb.Stati	Verarb.Zeit	Verarb.User	Verarb.Programm	Historie	Importzeit	Importdatei	Format	Betriebsst.	Bewegungs	Partner-ID	PartnerRole	KFZ-KZ ext.	TKW-Nr.	KFZ-KZ	Produkt
0001	ohne Verarb	25.11.2020	XPOINT So	Importdaten prüfen	(x)	8	21.08.2020 WAHR_X01	pidx	01	Kulmbac Faktura	37	Bondorf	CW-W241	241		2
0002	ohne Verarb	21.10.2020	XPOINT So	Importdaten prüfen	(x)	7	24.08.2020 WAHR_X01	pidx	01	Kulmbac Faktura	37	Bondorf	CW-W241	241		1
0003	ohne Verarb	21.10.2020	XPOINT So	Importdaten prüfen	(x)	7	24.08.2020 WAHR_X01	pidx	01	Kulmbac Faktura	37	Bondorf	CW-W1056	1056		1
0004	ohne Verarb	21.10.2020	XPOINT So	Importdaten prüfen	(x)	5	04.09.2020 159919926	mpks	01	Kulmbac Beladung	53	VERSAND	KUN-KL 11	111		00000
0005	ohne Verarb	21.10.2020	XPOINT So	Importdaten prüfen	(x)	4	01.09.2020 WAHR_X01	pidx	01	Kulmbac Beladung	37	Bondorf	M-EN8072	21		1
0006	ohne Verarb	21.10.2020	XPOINT So	Importdaten prüfen	(x)	2	24.08.2020 WAHR_X01	pidx	01	Kulmbac Faktura	37	Bondorf	CW-W241	241		1
0007	ohne Verarb	21.10.2020	XPOINT So	Importdaten prüfen	(x)	1	25.08.2020 WAHR_X01	pidx	01	Kulmbac Faktura	37	Bondorf	CW-W143	143		1
0008	erfolgreich	26.08.2020	cbuisse (x)	Fahrzeugbeladung	(w)	0	18.08.2020 159775166	mpks	01	Kulmbac Beladung	34	TANQUID	GP-LS1030	21		11632

Über das Kontextmenü sind folgende Funktionen möglich:

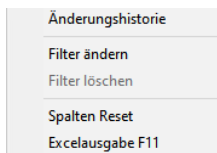

Um dieses Programm ausführen zu können, muss ihr X-oil-Administrator das Programm in ihrer Gruppe aktivieren (MP 6.3.1).

18. Direktfaktura (MP 1.4.6)

In den Einstellungen (F12) gibt es jetzt einen neuen Schalter (Firma-abhängig).

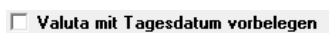

Wird dieser Schalter aktiviert, dann ist das Valutadatum für alle Aufträge automatisch mit dem Tagesdatum vorbelegt.

19. Anzeige offene Posten (TV, F2 - 1)

In den Einstellungen (F12) gibt es jetzt einen neuen Schalter (User-abhängig).



Damit können Sie entscheiden, ob zuerst die aktuellen offenen Posten oder das Archiv der offene Posten Archiv angezeigt werden soll, im Archiv sehen Sie neben den aktuellen die erledigten OPs.

20. Lagerbestand anzeigen (MP 1.5.2)

Das Programm wurde grafisch umgestellt.



Es kann wie bisher entweder die Artikelnummer ODER die Artikelkurzbezeichnung ODER die Lieferantenartikelnummer eingegeben werden. Über die Artikelkurzbezeichnung können auch mehrere Artikel angezeigt werden.

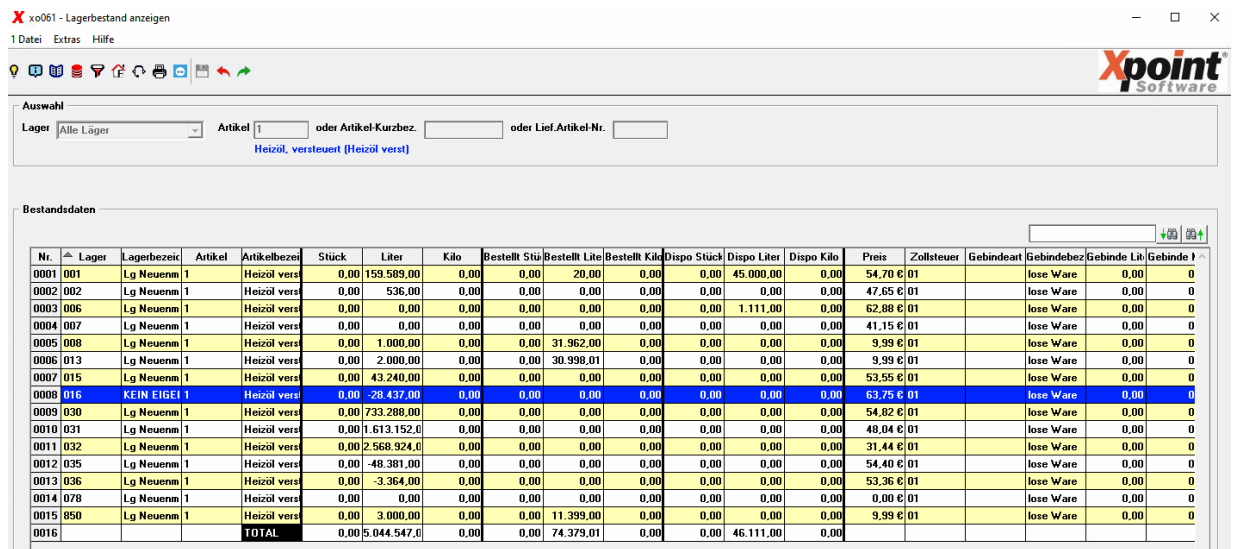

Neu ist, dass jetzt auch die bestellte und disponierte Menge angezeigt wird. Die Summe der angezeigten Bestände wird immer in der letzten Zeile der Tabelle angezeigt. Die Excel-Ausgabe erfolgt über das Kontextmenü bzw. F11-Taste.

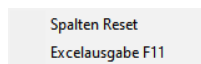

21. Bestands-/Inventurprogramm BSTMON (MP 1.5.20)

Die Programmauswahl wurde grafisch umgestellt.

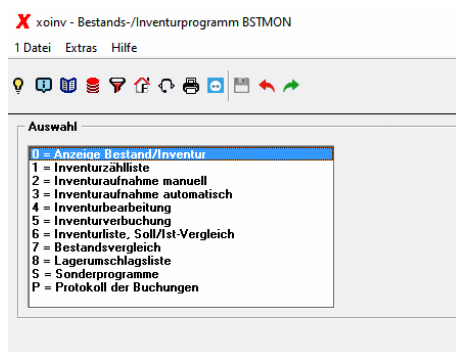

X-oil – Änderungsschreiben Update 11.2020

Über F12 können die Einstellungen vorgenommen werden. Diese wurden um den Inventurmonat ergänzt.

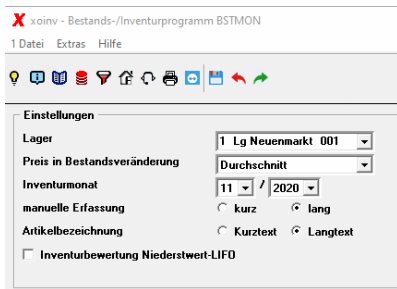

Auswahl 1, Inventurzählliste

Das Programm wurde grafisch umgestellt, die Hauptgruppenauswahl auf 20 erweitert.

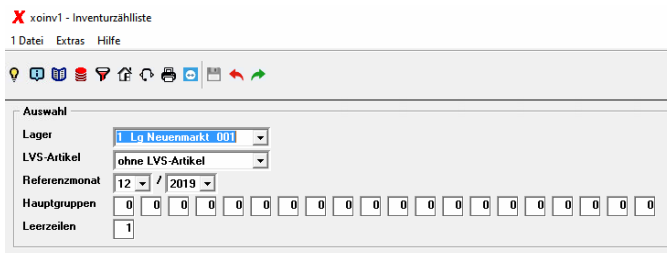

Auswahl 2, Inventuraufnahme manuell

Das Programm wurde grafisch umgestellt.

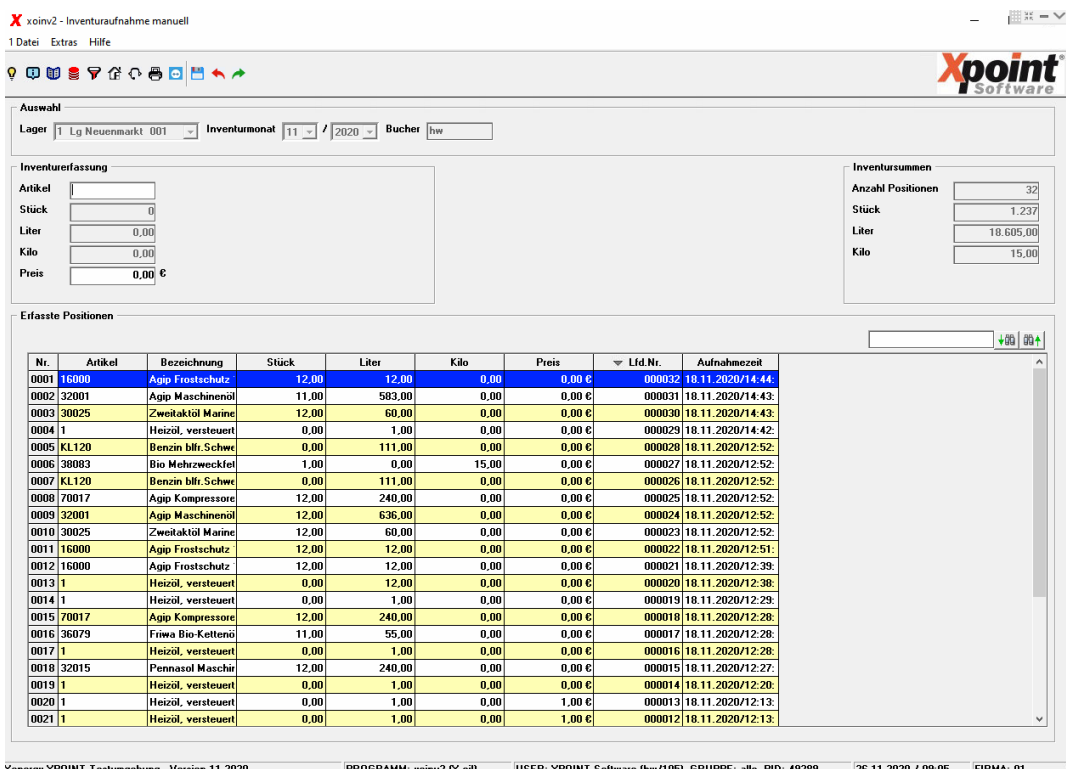

X-oil – Änderungsschreiben Update 11.2020

Auswahl 3, Inventuraufnahme automatisch

Das Programm wurde grafisch umgestellt, die Hauptgruppenauswahl auf 20 erweitert.

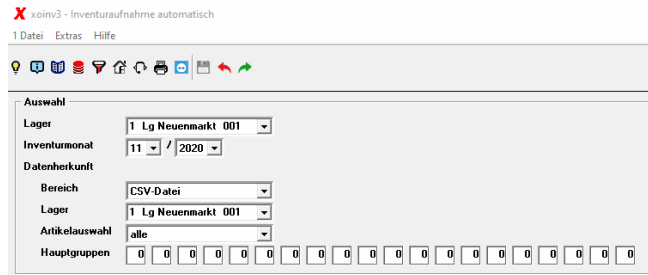

Bei Übernahme aus einer CSV-Datei wird diese auf Korrektheit geprüft und ggf. abgelehnt, falls der geforderte Aufbau nicht vorhanden ist.



Auswahl 4, Inventurbearbeitung

Das Programm wurde grafisch umgestellt.

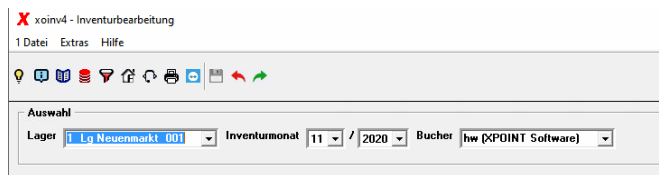

Nr.	Artikel	Bezeichnung	Stück	Liter	Kilo	Preis	Hauptgruppe	Bucher	Lfd.Nr.	Aufnahme
0001	16000	Agip Frosts	12,00	12,00	0,00	0,00 €	07 ?	hw	000032	18.11.2020/
0002	32001	Agip Masch	11,00	583,00	0,00	0,00 €	05 Frostsch	hw	000031	18.11.2020/
0003	30025	Zweitaktöl	12,00	60,00	0,00	0,00 €	04 Schmier	hw	000030	18.11.2020/
0004	1	Heizöl, vers	0,00	1,00	0,00	0,00 €	01 Heizöl	hw	000029	18.11.2020/
0005	KL120	Benzin bfr.	0,00	111,00	0,00	0,00 €	03 Ottokral	hw	000028	18.11.2020/
0006	38083	Bio Mehrzw	1,00	0,00	15,00	0,00 €	05 Frostsch	hw	000027	18.11.2020/
0007	KL120	Benzin bfr.	0,00	111,00	0				000026	18.11.2020/
0008	70017	Agip Komp	12,00	240,00	0				000025	18.11.2020/
0009	32001	Agip Masch	12,00	636,00	0				000024	18.11.2020/
0010	30025	Zweitaktöl	12,00	60,00	0				000023	18.11.2020/
0011	16000	Agip Frosts	12,00	12,00	0				000022	18.11.2020/
0012	16000	Agip Frosts	12,00	12,00	0				000021	18.11.2020/
0013	1	Heizöl, vers	0,00	12,00	0				000020	18.11.2020/
0014	1	Heizöl, vers	0,00	1,00	0				000019	18.11.2020/
0015	70017	Agip Komp	12,00	240,00	0				000018	18.11.2020/
0016	36079	Friwa Bio-K	11,00	55,00	0				000017	18.11.2020/
0017	1	Heizöl, vers	0,00	1,00	0				000016	18.11.2020/
0018	32015	Pennasol M	12,00	240,00	0				000015	18.11.2020/
0019	1	Heizöl, vers	0,00	1,00	0				000014	18.11.2020/
0020	1	Heizöl, vers	0,00	1,00	0,00				000013	18.11.2020/
0021	1	Heizöl, vers	0,00	1,00	0,00	1,00 €	01 Heizöl	hw	000012	18.11.2020/
0022	1	Heizöl, vers	0,00	555,00	0,00	0,00 €	01 Heizöl	hw	000011	18.11.2020/
0023	16000	Agip Frosts	500,00	500,00	0,00	55,00 €	07 ?	hw	000010	18.11.2020/

Inventursummen
 Anzahl Positionen: 32
 Stück: 1.237
 Liter: 18.605,00
 Kilo: 15,00

Über die Filterfunktion können Hauptgruppen und Artikel selektiert werden.

X-oil – Änderungsschreiben Update 11.2020

Auswahl 5, Inventurverbuchung

Das Programm wurde grafisch umgestellt, die Hauptgruppenauswahl auf 20 erweitert.



Auswahl 6, Inventurliste, Soll/Ist-Vergleich

Das Programm wurde grafisch umgestellt, die Hauptgruppen- und Erlösgruppenauswahl auf 20 erweitert.

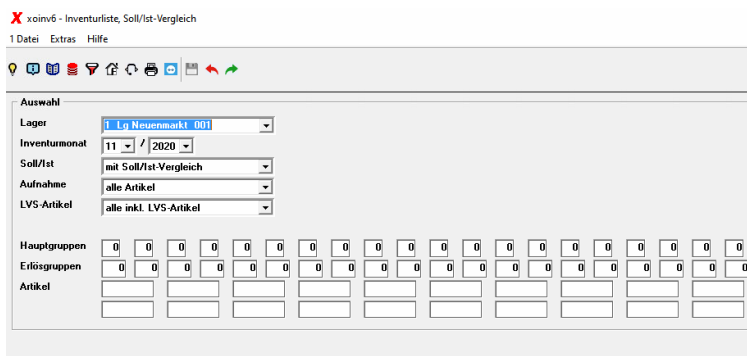

Bei Fragen wenden Sie sich an unseren Support unter
 Telefon: +49 9227 9450-0
 E-Mail: info@xpointsoftware.de

Wir sind Montag-Freitag von 8-12 Uhr und 13-17 Uhr erreichbar.

Viele freundliche Grüße

Ihr/Euer **Xpoint** Team